

Em cópias deste desenho com formato diferente do A1 atender a escala gráfica

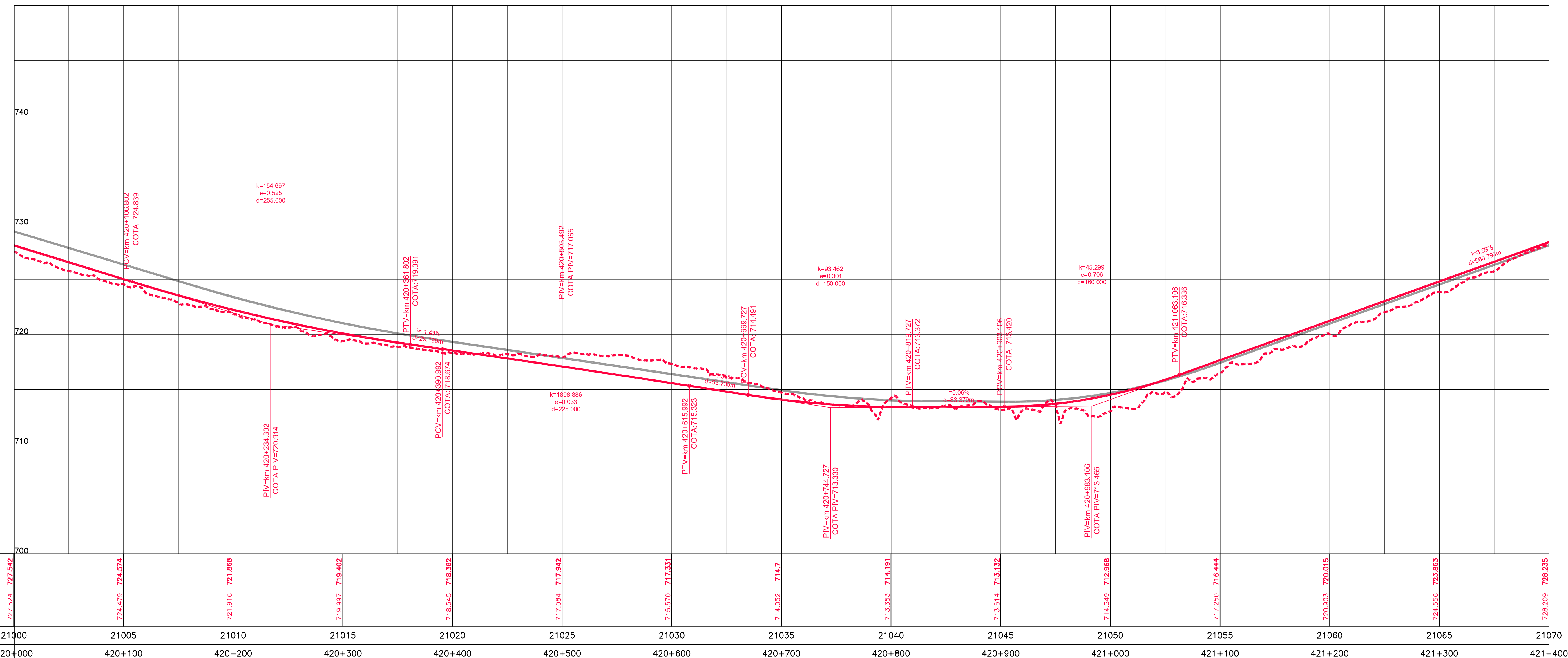

COTAS TERRENO PISTA NOVA ESQUERDA/DIREITA	727.542	724.574	721.868	719.402	718.362	717.942	717.331	714.7	714.191	713.132	712.988	716.444	720.015	723.863	728.235
COTAS PROJETO PISTA NOVA ESQUERDA/DIREITA	727.524	724.479	721.916	719.997	718.674	717.084	715.570	714.052	713.353	713.132	714.349	717.250	720.903	724.556	728.209
ESTAQUEAMENTO	21000	21005	21010	21015	21020	21025	21030	21035	21040	21045	21050	21055	21060	21065	21070
QUILOMETRAGEM	420+000	420+100	420+200	420+300	420+400	420+500	420+600	420+700	420+800	420+900	421+000	421+100	421+200	421+300	421+400

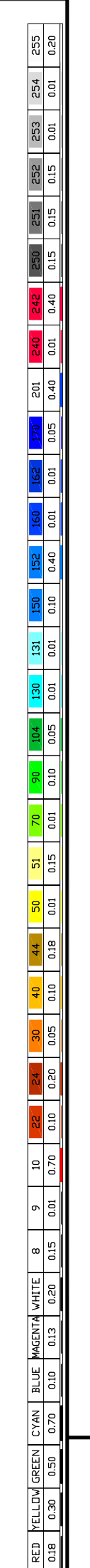
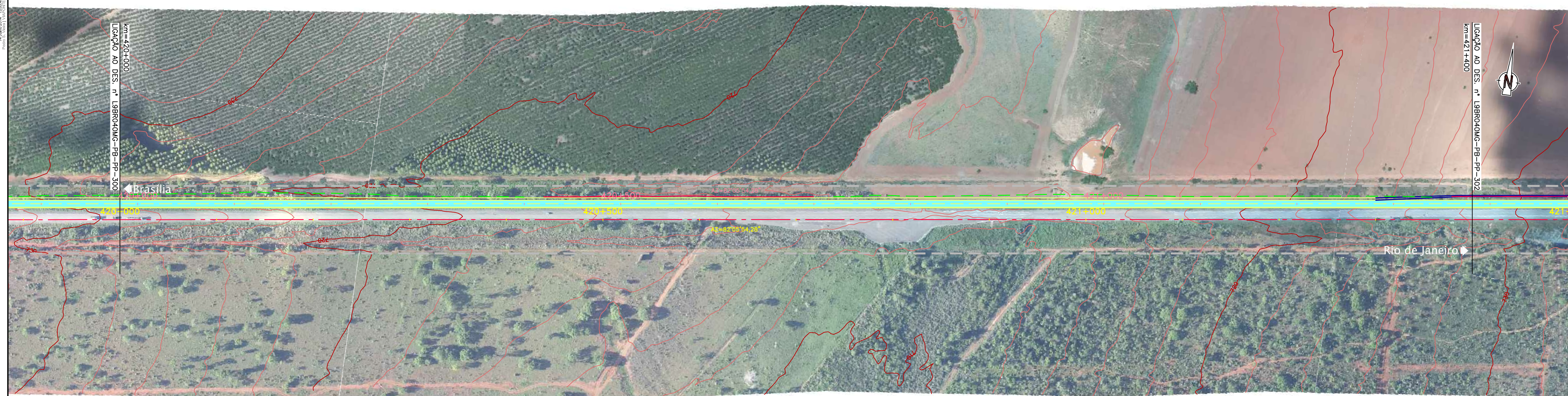

CONCESSIONÁRIA
BR040



Projeto: **BR-040 DF / GO / MG**
TRECHO BRASÍLIA / DF - JUIZ DE FORA / MG

Projeto: Paulo Gomes/João Campos
Colaborou: Luis Lima/Carlos Martins
Desenho: Natália Rodrigues
Resp. Têc: Luis Seraphim
CREA-50.0601479273

Escalas:	Projeto:	Desenho:	Resp. Têc:

Designação: PROJETO - CONTRATO CLÁUSULA 6.10
TRAÇADO
PROJETO GEOMÉTRICO
km 420+000 ao km 421+400

Número: **L9BR040MG-PB-PP-301**
Rev. **0** N.ºm. Folha: **07** Data: **2014**