

Em folhas deste desenho com formato diferente do A1 atender a escala gráfica

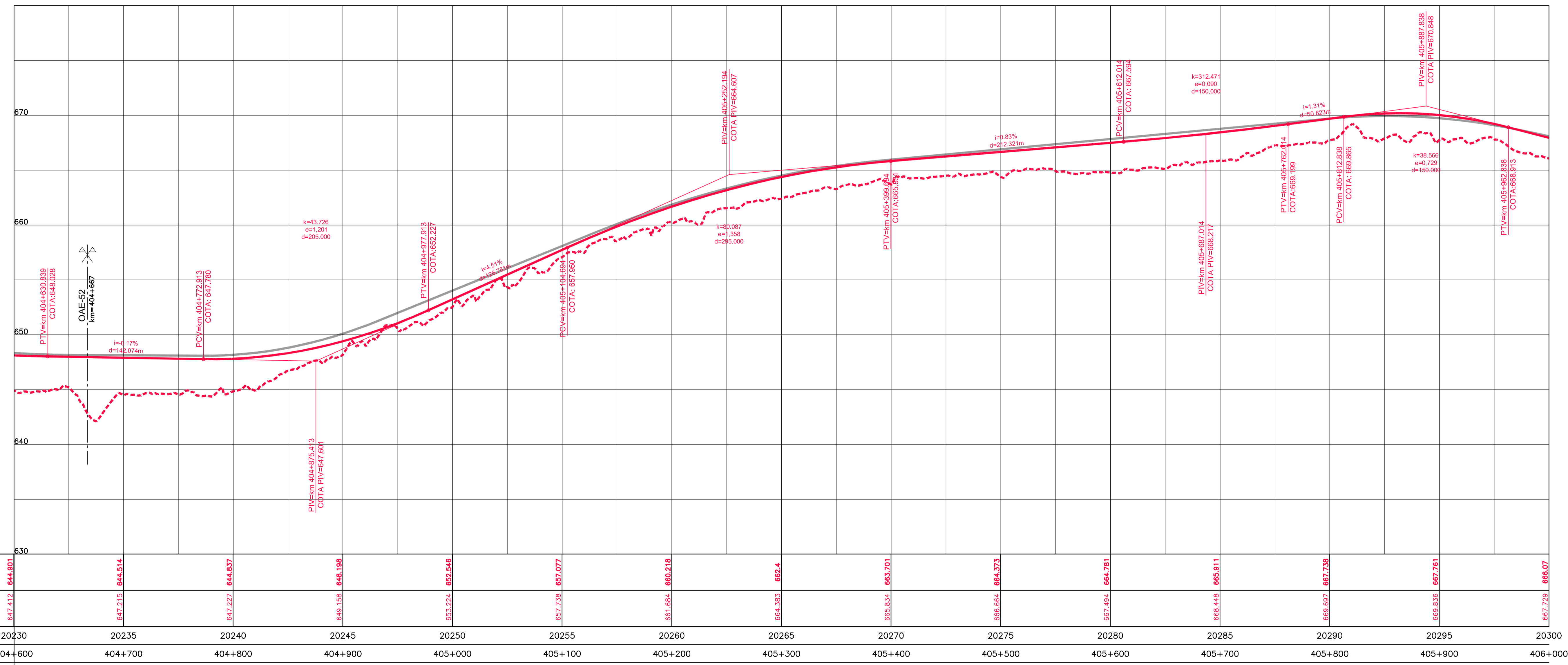

COTAS TERRENO PISTA NOVA ESQUERDA/DIREITA	644.901	644.514	644.837	648.198	652.546	657.077	660.218	662.4	663.701	664.373	664.781	665.911	667.35	667.761	666.07
COTAS PROJETO PISTA NOVA ESQUERDA/DIREITA	647.412	647.215	647.227	649.195	653.224	657.738	661.684	664.383	665.834	666.664	667.484	668.448	669.697	669.836	667.729
ESTAQUEAMENTO	20230	20235	20240	20245	20250	20255	20260	20265	20270	20275	20280	20285	20290	20295	20300
QUILOMETRAGEM	404+600	404+700	404+800	404+900	405+000	405+100	405+200	405+300	405+400	405+500	405+600	405+700	405+800	405+900	406+000

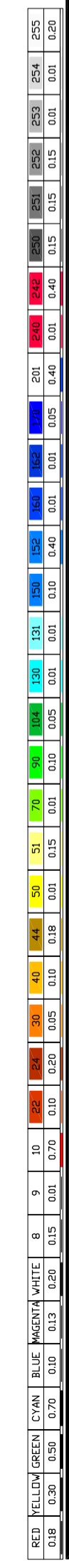
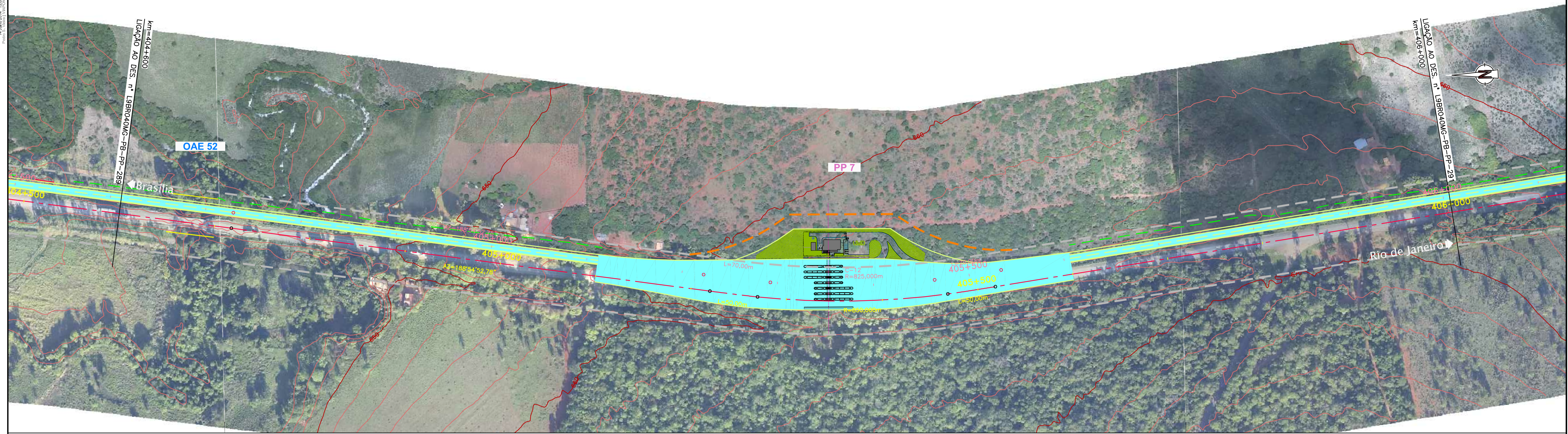

CONCESSIONÁRIA  
BR040



Projeto: **BR-040 DF / GO / MG**  
TRECHO BRASÍLIA / DF - JUIZ DE FORA / MG

Projeto: Paulo Gomes/João Campos  
Colaborou: Luis Lima/Carlos Martins  
Desenho: Natácha Rodrigues  
Resp. Téc: Luis Seraphim  
CREA-50.0601479273

Escalas:  
Designação: PROJETO - CONTRATO CLÁUSULA 6.10  
**TRAÇADO**  
PROJETO GEOMÉTRICO  
km 404+600 ao km 406+000

Número: **L9BR040MG-PB-PP-290**  
Rev. **0** Núm. Folha: **07** Data: **2014**