

Em cópias deste desenho com formato diferente do A1 atender a escala gráfica

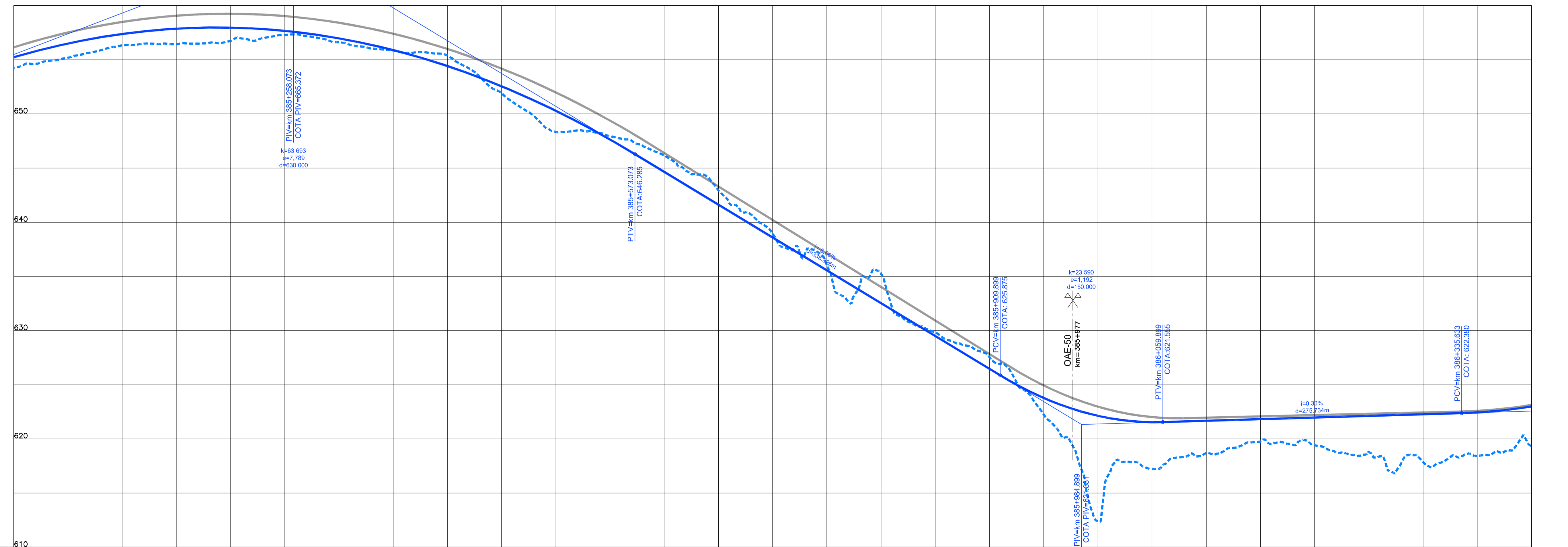

COTAS TERRENO PISTA NOVA ESQUERDA/DIREITA	654,243	656,34	656,746	656,62	655,332	648,321	646,172	638,937	635,266	627,553	622,424	618,716	619,42	617,957	619,331
COTAS PROJETO PISTA NOVA ESQUERDA/DIREITA	655,229	657,382	657,965	656,978	654,420	650,293	644,653	638,594	632,534	626,475	621,974	621,675	622,273	622,273	622,998
ESTAQUEAMENTO	19250	19255	19260	19265	19270	19275	19280	19285	19290	19295	19300	19305	19310	19315	19320
QUILOMETRAGEM	385+000	385+100	385+200	385+300	385+400	385+500	385+600	385+700	385+800	385+900	386+000	386+100	386+200	386+300	386+400

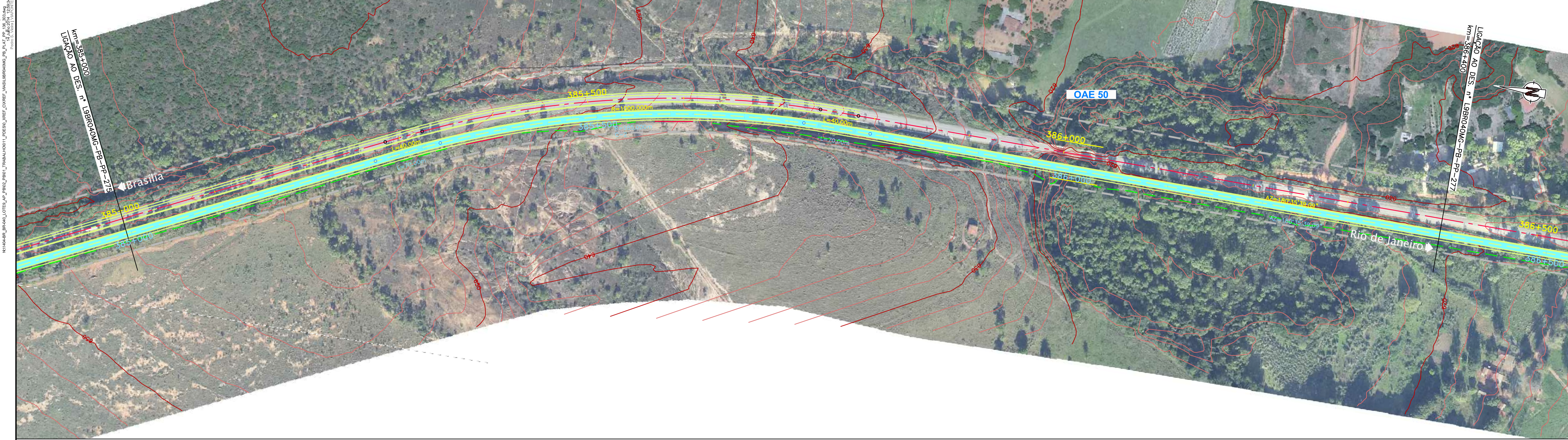

**CONCESSIONÁRIA
BR040**



Projeto: **BR-040 DF / GO / MG**
TRECHO BRASÍLIA / DF - JUÍZ DE FORA / MG

Projeto: Paulo Gomes/João Campos
Colaborou: Luis Lima/Carlos Martins
Desenhos: Natácha Rodrigues
Resp. Téc: Luis Seraphim
CREA-50-0601479273

At.	Descrição	Elaborou	Data

Escalas:
 Designação: PROJETO - CONTRATO CLÁUSULA 6.10
TRAÇADO
PROJETO GEOMÉTRICO
km 385+000 ao km 386+400

Número: **L9BR040MG-PB-PP-276**
Rev. **0** N.ºm. Folha: **07** Data: **2014**