

Em cópias deste desenho com formato diferente do A1 atender a escala gráfica

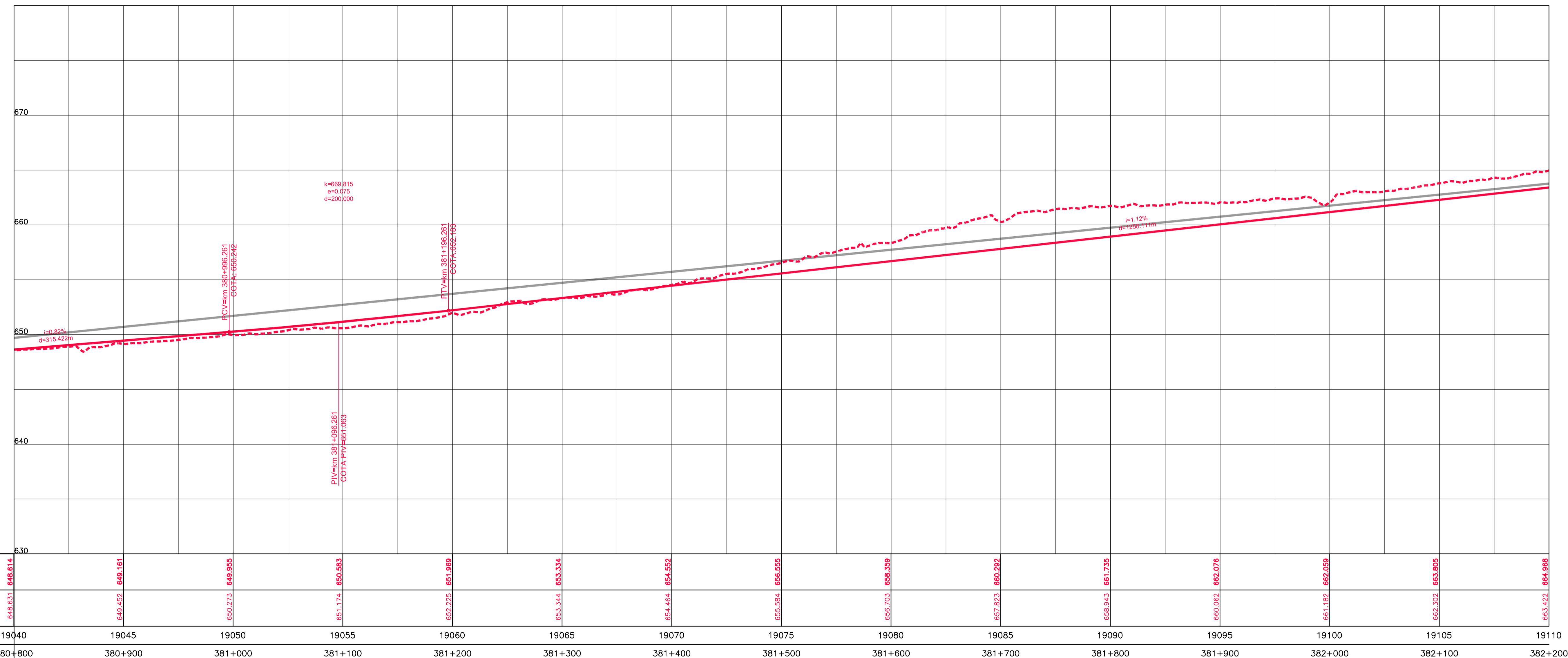

COTAS TERRENO PISTA NOVA ESQUERDA/DIREITA	648,614	649,161	649,955	650,983	651,989	653,334	654,464	655,584	656,359	657,823	660,292	661,735	662,076	662,059	663,805	664,988
COTAS PROJETO PISTA NOVA ESQUERDA/DIREITA	648,631	649,452	650,273	651,174	652,225	653,344	654,464	655,584	656,703	658,359	660,292	661,735	662,076	662,059	663,805	664,988
ESTAQUEAMENTO	19040	19045	19050	19055	19060	19065	19070	19075	19080	19085	19090	19095	19100	19105	19110	
QUILOMETRAGEM	380+800	380+900	381+000	381+100	381+200	381+300	381+400	381+500	381+600	381+700	381+800	381+900	382+000	382+100	382+200	

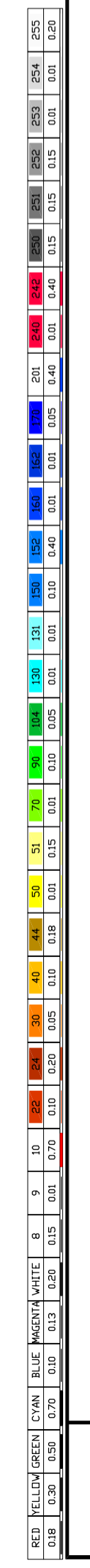

CONCESSIONÁRIA
BR040



Projeto: **BR-040 DF / GO / MG**
TRECHO BRASÍLIA / DF - JUIZ DE FORA / MG

Projeto: Paulo Gomes/João Campos
Colaborou: Luis Lima/Carlos Martins
Desenhou: Natácha Rodrigues
Resp. Téc: Luis Seraphim
CREA-50.6601479273

Escalas:	Designação:	Número:
	PROJETO - CONTRATO CLÁUSULA 6.10	L9BR040MG-PB-PP-273
	TRAÇADO	
	PROJETO GEOMÉTRICO	
	km 380+800 ao km 382+200	
Revisão:	Elaborou:	Data:
0		07/2014

Rev. 0 N.ºm. Folha: 07 Data: 07/2014