

Em cópias deste desenho com formato diferente do A1 atender a escala gráfica

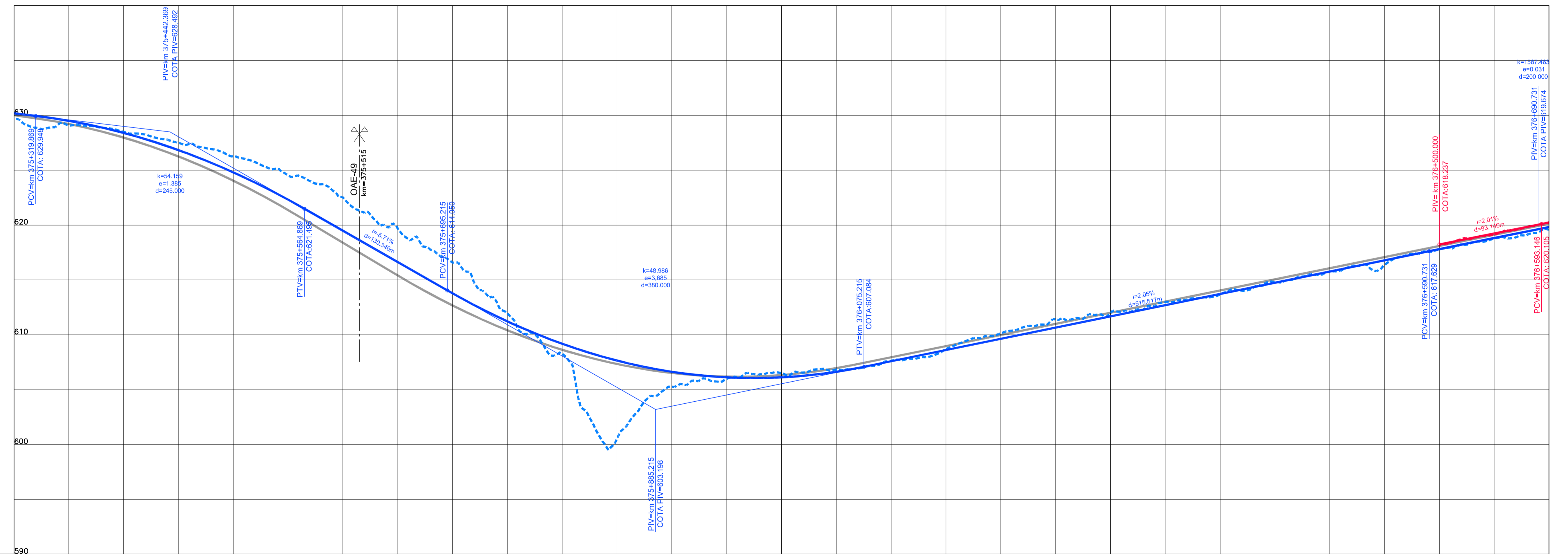

COTAS TERRENO PISTA NOVA ESQUERDA/DIREITA	629,734	628,499	626,272	622,52	616,355	608,274	605,267	606,518	607,633	610,143	611,961	613,669	615,816	617,629	620,289
COTAS PROJETO PISTA NOVA ESQUERDA/DIREITA	630,184	625,403	624,812	619,489	613,779	609,186	606,634	606,123	607,591	609,636	611,682	613,727	615,773	617,818	620,289
ESTAQUEAMENTO	18760	18765	18770	18775	18780	18785	18790	18795	18800	18805	18810	18815	18820	18825	18830
QUILOMETRAGEM	375+200	375+300	375+400	375+500	375+600	375+700	375+800	375+900	376+000	376+100	376+200	376+300	376+400	376+500	376+600

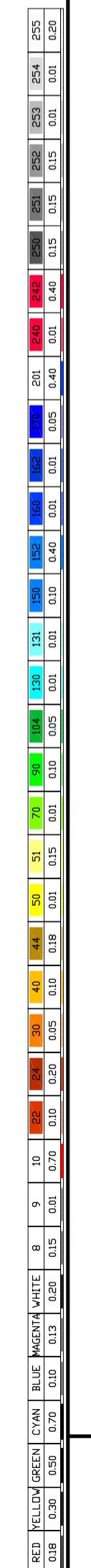
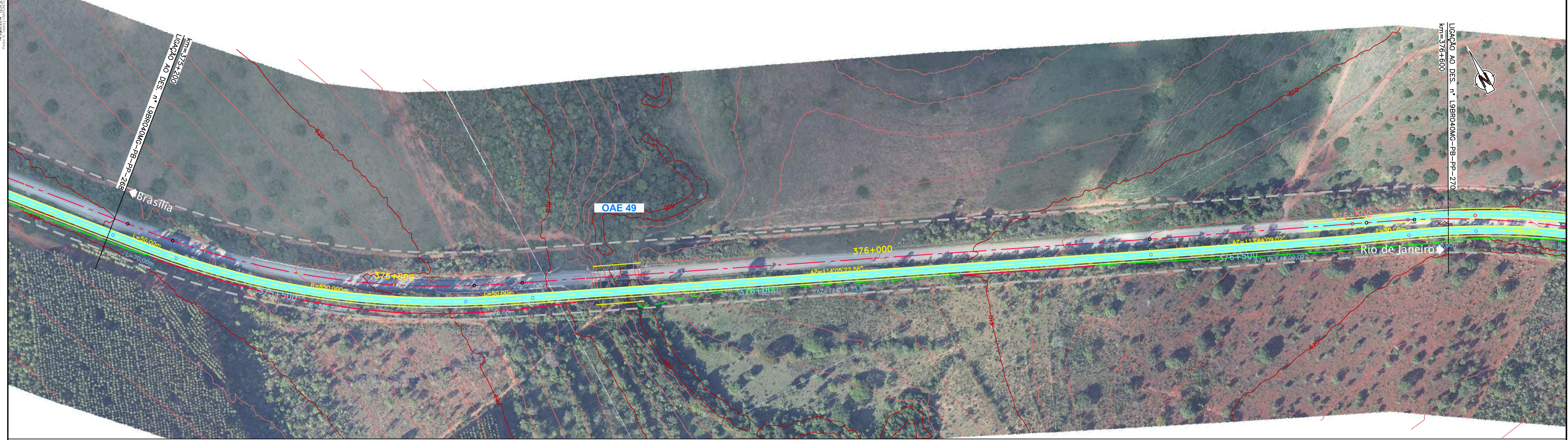

CONCESSIONÁRIA  
BR040



Projeto: **BR-040 DF / GO / MG**  
TRECHO BRASÍLIA / DF - JUÍZ DE FORA / MG

Projeto: Paulo Gomes/João Campos  
Colaborou: Luis Lima/Carlos Martins  
Desenhou: Natácha Rodrigues  
Resp. Têc: Luis Seraphim  
CREA-50.0601479273

At.	Descrição	Elaborou	Data

Escalas:

Designação: PROJETO - CONTRATO CLÁUSULA 6.10  
**TRAÇADO**  
PROJETO GEOMÉTRICO  
km 375+200 ao km 376+600

Número: **L9BR040MG-PB-PP-269**  
Rev. **0** Núm. Folha: **07** Data: **2014**