

Em cópias deste desenho com formato diferente do A1 atender a escala gráfica

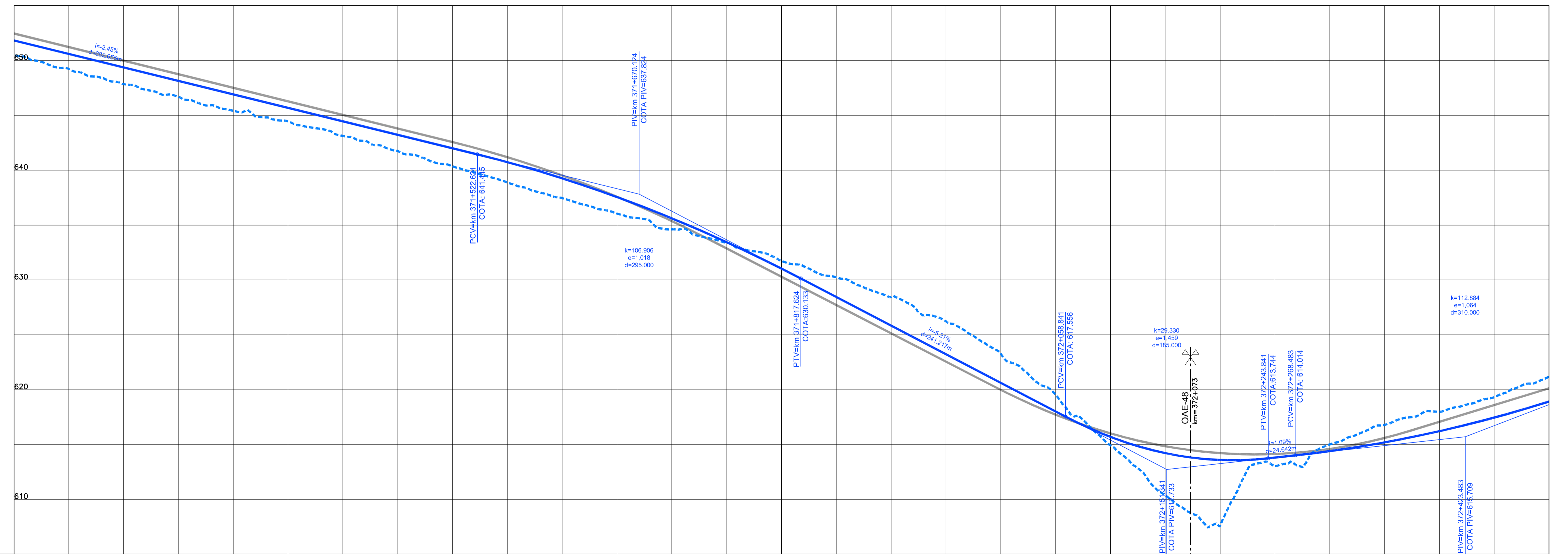

COTAS TERRENO PISTA NOVA ESQUERDA/DIREITA	650.491	647.85	645.42	643.129	640.36	637.467	634.609	631.732	628.453	623.255	614.928	607.563	615.014	617.999	615.709	621.189
COTAS PROJETO PISTA NOVA ESQUERDA/DIREITA	651.818	648.364	646.909	644.454	642.000	639.265	636.619	634.036	631.638	629.624	627.699	625.993	624.403	622.918	621.509	620.270
ESTAQUEAMENTO	18550	18555	18560	18565	18570	18575	18580	18585	18590	18595	18600	18605	18610	18615	18620	
QUILOMETRAGEM	371+000	371+100	371+200	371+300	371+400	371+500	371+600	371+700	371+800	371+900	372+000	372+100	372+200	372+300	372+400	

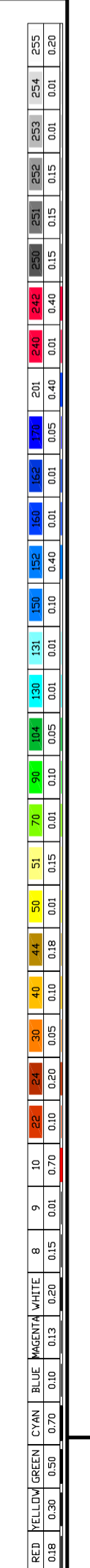
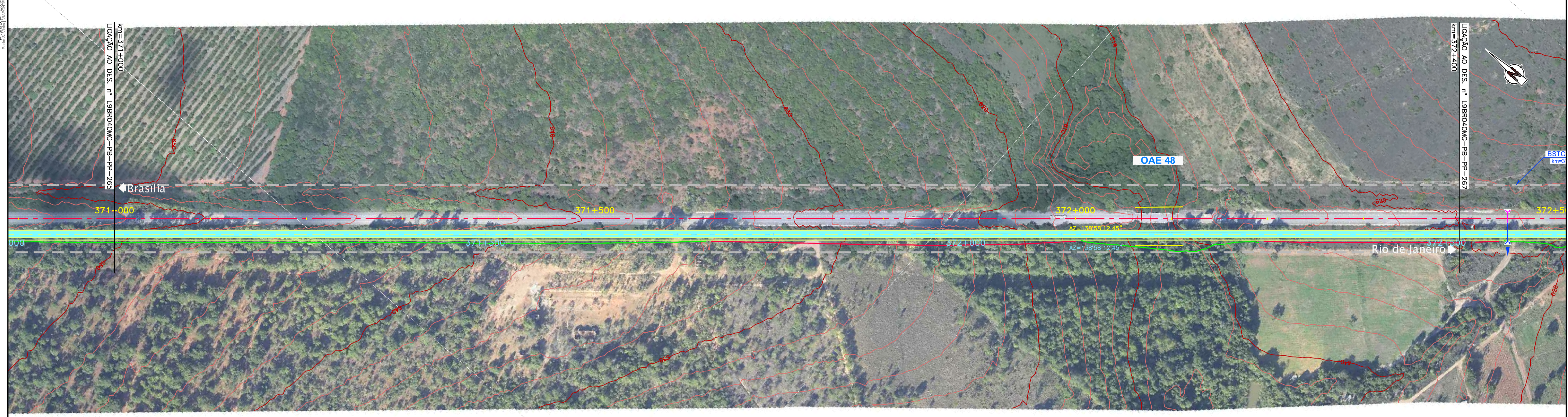

CONCESSIONÁRIA
BR040



Projeto: **BR-040 DF / GO / MG**
TRECHO BRASÍLIA / DF - JUIZ DE FORA / MG

Projeto: Paulo Gomes/João Campos
Colaborou: Luis Lima/Carlos Martins
Desenhou: Natácha Rodrigues
Resp. Técnico: Luis Serghini
CREA-50.0601479273

At.	Descrição	Elaborou	Data

Escalas: Designação: PROJETO - CONTRATO CLÁUSULA 6.10
TRAÇADO
PROJETO GEOMÉTRICO
km 371+000 ao km 372+400

Número: **L9BR040MG-PB-PP-266**
Rev. **0** N.ºm. Folha: Data: **07 / 2014**