

Em cópias desta desenhado com formato diferente do A1 atender a escala gráfica

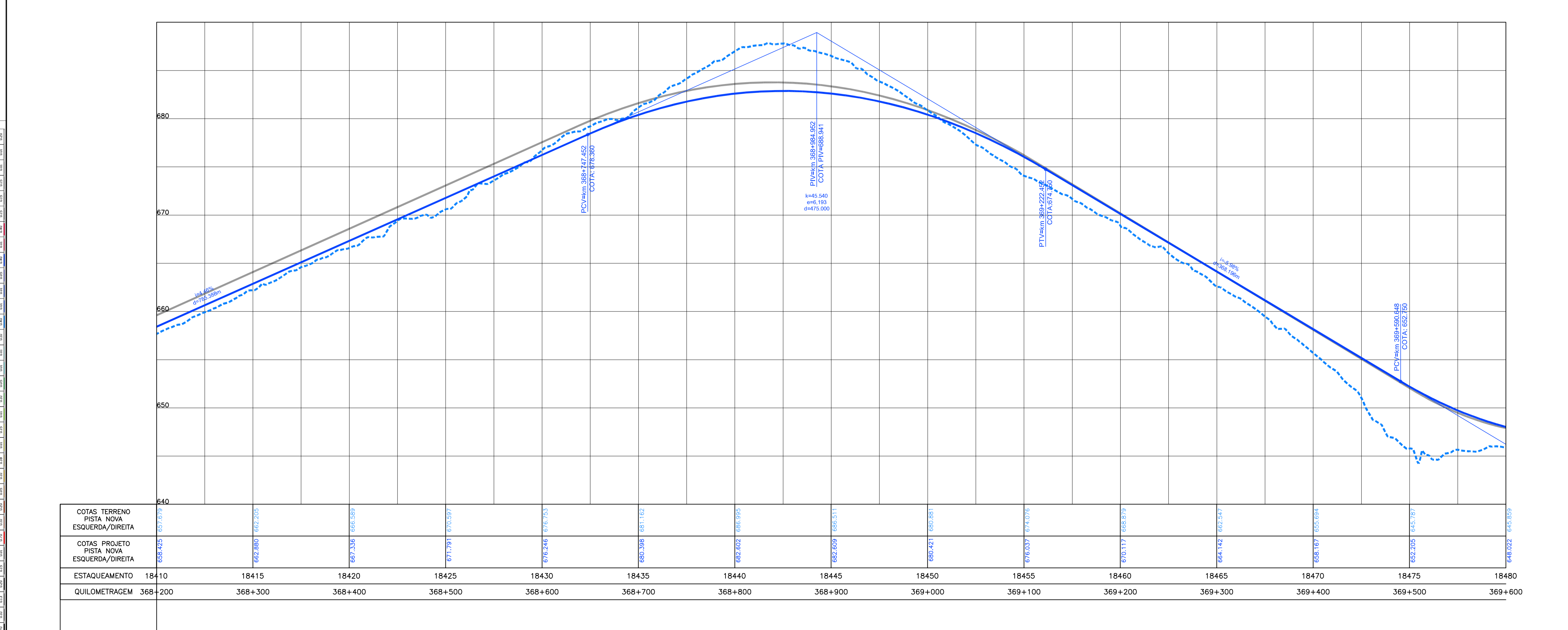

ESTAQUEAMENTO	18410	18415	18420	18425	18430	18435	18440	18445	18450	18455	18460	18465	18470	18475	18480
COTAS TERRENO	657,679	662,205	666,589	671,791	676,753	681,162	685,995	689,511	690,881	676,037	668,879	662,547	655,634	645,787	645,659
COTAS PROJETO	658,425	662,880	667,336	671,791	676,246	680,388	682,602	682,609	680,421	676,037	670,117	664,142	658,167	652,205	646,022
QUILOMETRAGEM	368+200	368+300	368+400	368+500	368+600	368+700	368+800	368+900	369+000	369+100	369+200	369+300	369+400	369+500	369+600

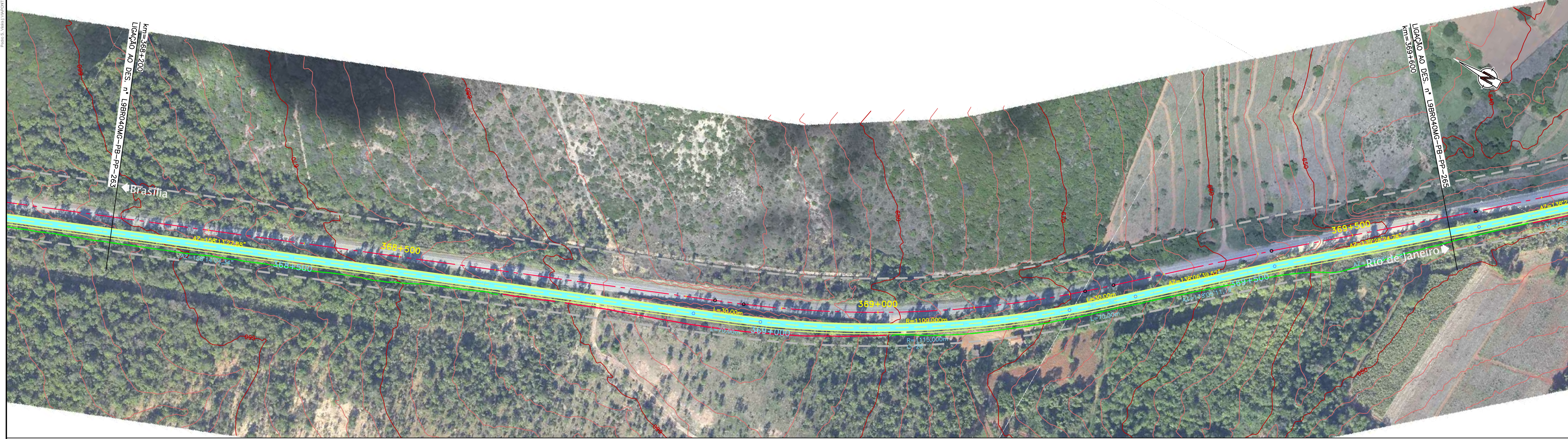

CONCESSIONÁRIA
BR040



Projeto:

BR-040 DF / GO / MG
TRECHO BRASÍLIA / DF - JUIZ DE FORA / MG

Projeto: Paulo Gomes/João Campos
Colaborou: Luis Lima/Carlos Martins
Desenho: Natácha Rodrigues
Resp. Têc: Luis Seraphim
CREA-50.0601479273

Alt.

Descrição

Elaborou

Data

Escalas:

Designação: PROJETO - CONTRATO CLÁUSULA 6.10
TRAÇADO
PROJETO GEOMÉTRICO
km 368+200 ao km 369+600

Número: **L9BR040MG-PB-PP-264**
Rev. **0** N.ºm. Folha: **07** Data: **2014**