Em cópias deste desenho com formato diferente do A1 atender à escala gráfica

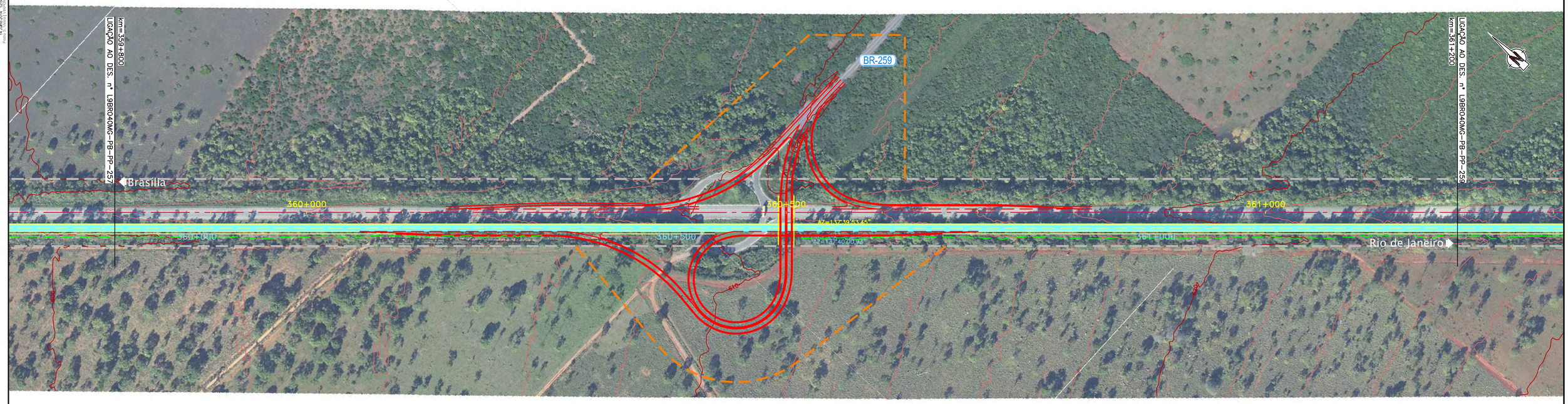

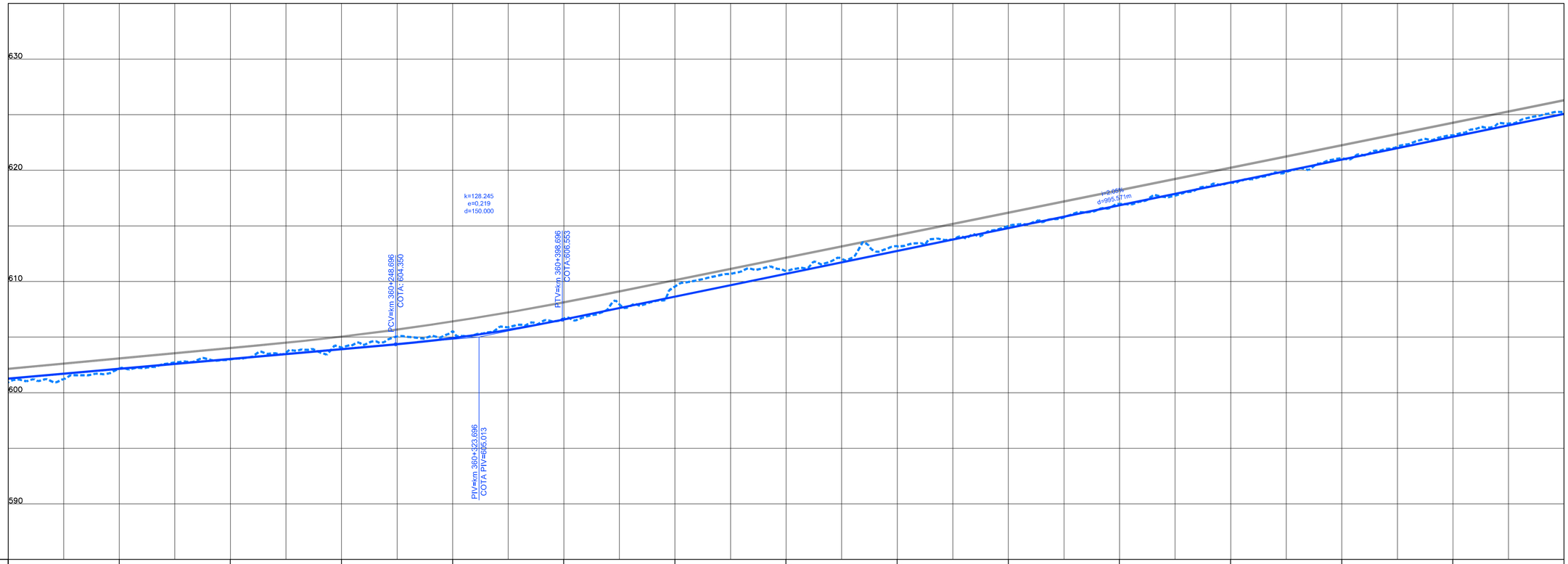

COTAS TERRENO PISTA NOVA ESQUERDA/DIREITA	600.93	602.184	602.996	604.06	605.551	606.669	608.543	610.941	613.165	614.992	616.981	618.894	621.08	623.143	625.246
COTAS PROJETO PISTA NOVA ESQUERDA/DIREITA	601.267	602.151	603.035	603.919	604.906	606.580	608.634	610.687	612.741	614.795	616.848	618.902	620.956	623.009	625.063
ESTAQUEAMENTO	17990	17995	18000	18005	18010	18015	18020	18025	18030	18035	18040	18045	18050	18055	18060
QUILOMETRAGEM	359+800	359+900	360+000	360+100	360+200	360+300	360+400	360+500	360+600	360+700	360+800	360+900	361+000	361+100	361+200

CONCESSIONÁRIA BR040

VIAPONTE – Engenharia, Ltda.

Projecto:

BR-040 DF / GO / MG

TRECHO BRASÍLIA / DF - JUÍZ DE FORA / MG

Projetou: Paulo Gomes/João Campos
Colaborou: Luís Lima/Carlos Martins
Desenhou: Natacha Rodrigues
Resp. Téc.: Luís Seraphim
CREA-SO:0601479273

Alt.	Descrição	Elaborou	Data

Escalas:

Designação: PROJETO - CONTRATO CLÁUSULA 6.10
TRAÇADO
PROJETO GEOMÉTRICO
km 359+800 ao km 361+200

Número: L9BR040MG-PB-PP-258

Rev. 0 | Núm. Folha: | Data: 07 2014