

Em cópias deste desenho com formato diferente do A1 atender a escala gráfica

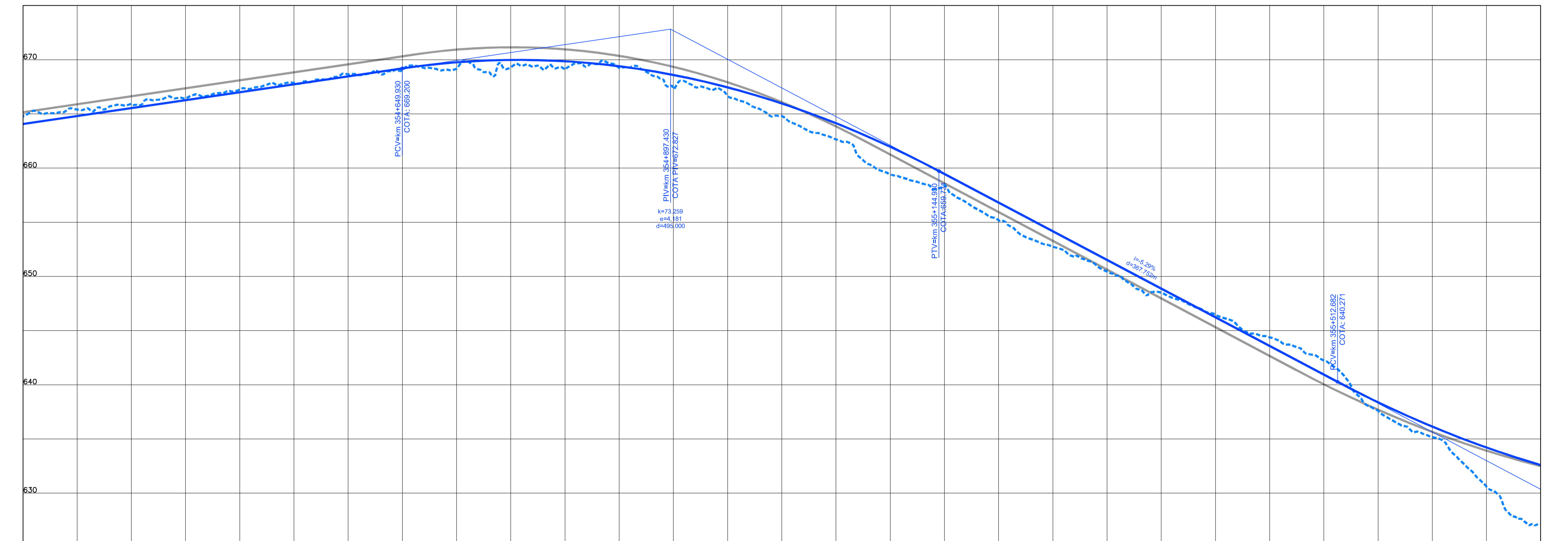
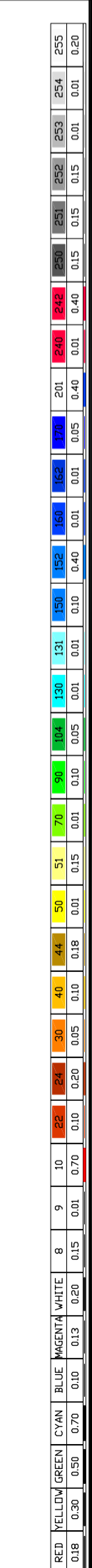
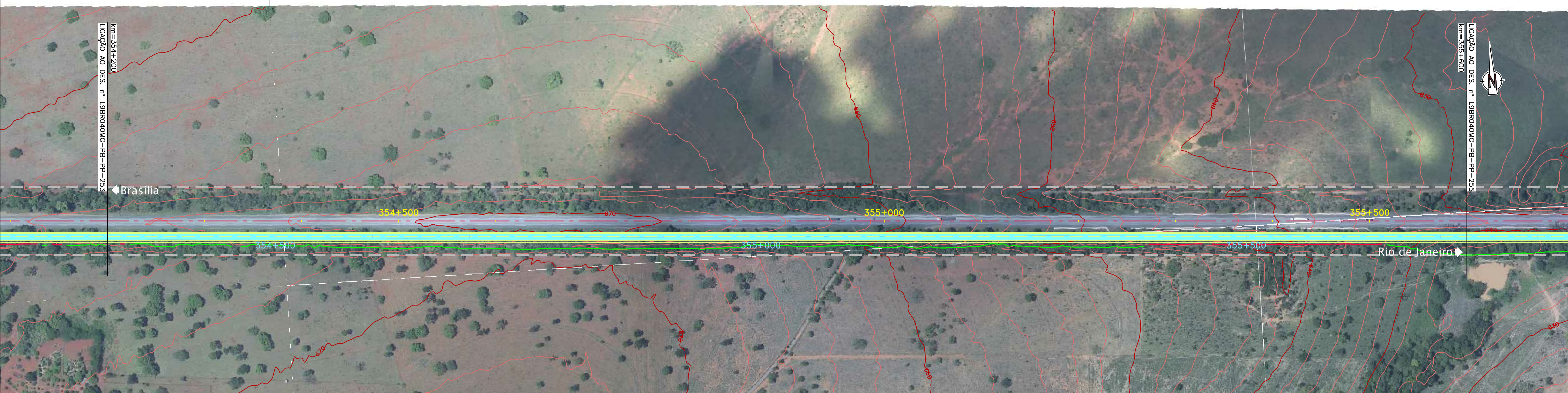

COTAS TERRENO PISTA NOVA ESQUERDA/DIREITA	664,791	665,9	667,268	668,643	669,16	669,109	668,395	664,813	659,424	655,189	650,459	646,494	642,249	635,166	632,595
COTAS PROJETO PISTA NOVA ESQUERDA/DIREITA	664,073	665,538	667,003	668,469	669,763	669,862	667,395	665,966	651,970	656,817	651,525	646,234	640,942	636,137	632,595
ESTAQUEAMENTO	17710	17715	17720	17725	17730	17735	17740	17745	17750	17755	17760	17765	17770	17775	17780
QUILOMETRAGEM	354+200	354+300	354+400	354+500	354+600	354+700	354+800	354+900	355+000	355+100	355+200	355+300	355+400	355+500	355+600

**CONCESSIONÁRIA  
BR040**

Projeto: **BR-040 DF / GO / MG**

**TRECHO BRASÍLIA / DF - JUÍZ DE FORA / MG**

Projeto: Paulo Gomes/João Campos

Colaborou: Luis Lima/Carlos Martins

Desenhos: Natácha Rodrigues

Resp. Têc: Luis Seraphim

CREA-50-0601479273

Escalas:

Designação: PROJETO - CONTRATO CLÁUSULA 6.10

**TRAÇADO**

PROJETO GEOMÉTRICO

km 354+200 ao km 355+600

Número: **L9BR040MG-PB-PP-254**

Rev. **0** Núm. Folha: **07** Data: **2014**