

Em cópias deste desenho com formato diferente do A1 atender a escala gráfica

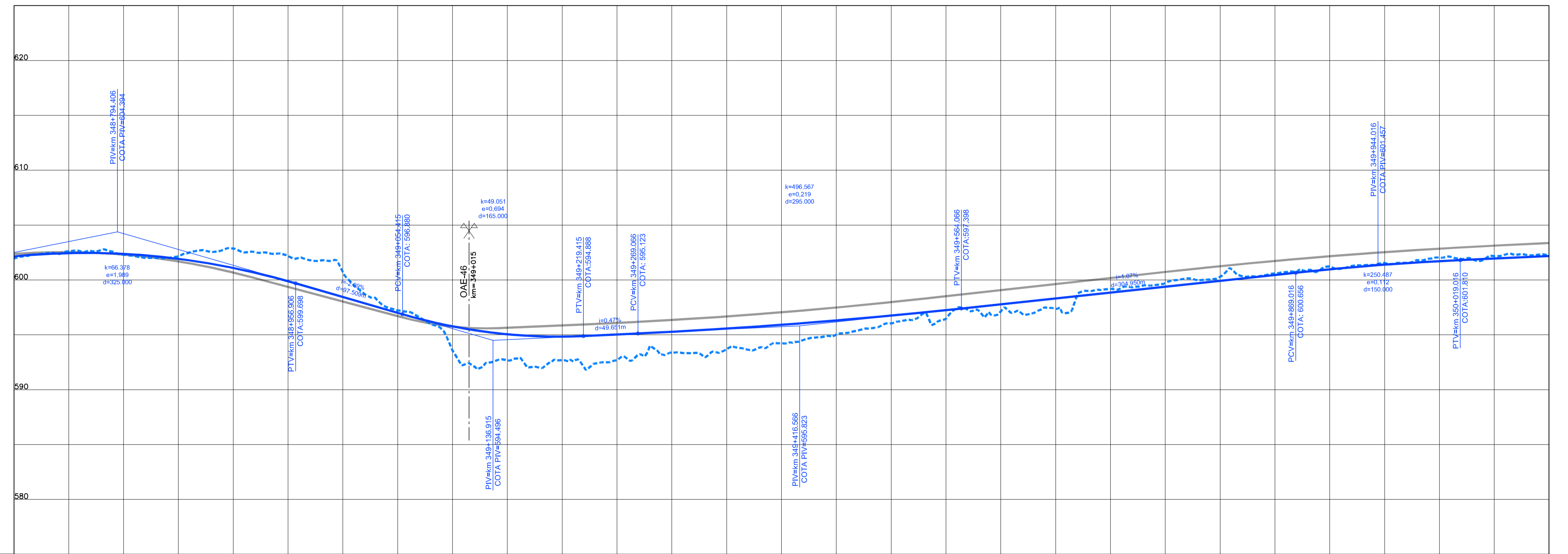

COTAS TERRENO PISTA NOVA ESQUERDA/DIREITA	601.979	602.305	602.862	600.717	593.573	592.685	593.379	594.241	596.038	597.143	599.202	600.288	600.237	602.035	602.303
COTAS PROJETO PISTA NOVA ESQUERDA/DIREITA	602.150	602.377	601.098	598.453	595.775	594.834	595.279	595.917	596.755	597.782	598.851	599.919	600.988	601.713	602.190
ESTAQUEAMENTO	17430	17435	17440	17445	17450	17455	17460	17465	17470	17475	17480	17485	17490	17495	17500
QUILOMETRAGEM	348+600	348+700	348+800	348+900	349+000	349+100	349+200	349+300	349+400	349+500	349+600	349+700	349+800	349+900	350+000

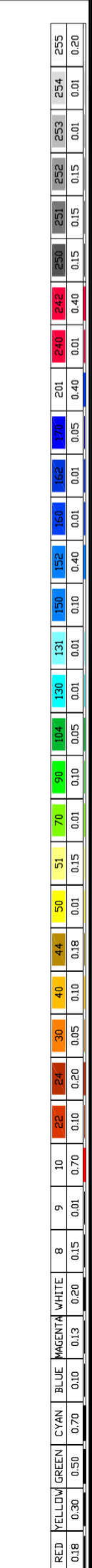
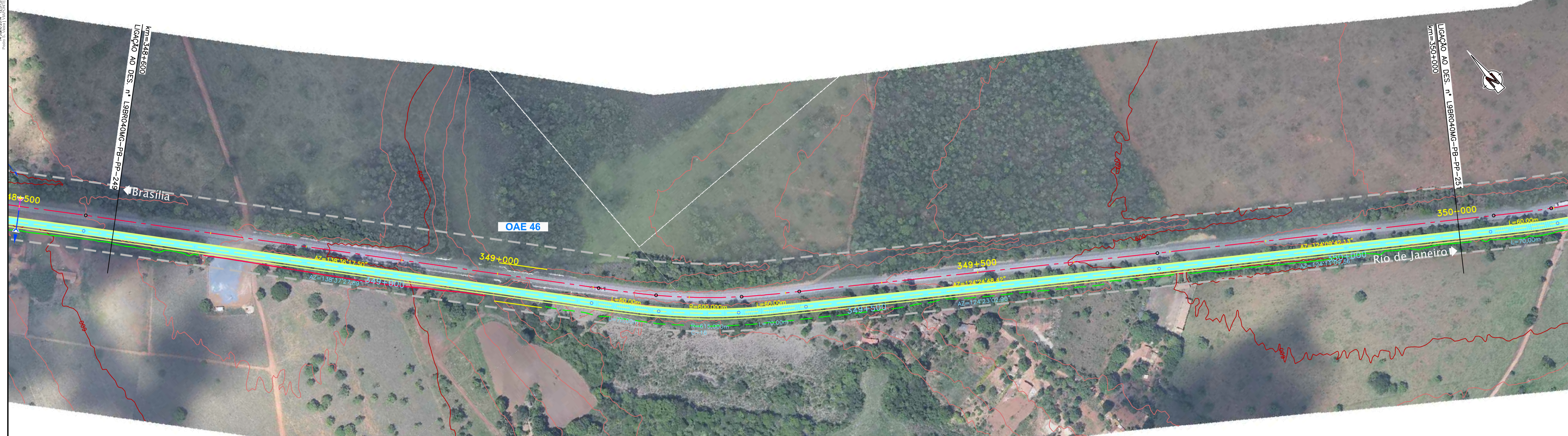

CONCESSIONÁRIA
BR040

Projeto: **BR-040 DF / GO / MG**
TRECHO BRASÍLIA / DF - JUIZ DE FORA / MG

Projeto: Paulo Gomes/João Campos
Colaborou: Luis Lima/Carlos Martins
Desenhou: Natácha Rodrigues
Resp. Técnico: Luis Serghini
CREA-50.0601479273

Escalas:
Designação: PROJETO - CONTRATO CLÁUSULA 6.10
TRAÇADO
PROJETO GEOMÉTRICO
km 348+600 ao km 350+000

Número: **L9BR040MG-PB-PP-250**
Rev. **0** Núm. Folha: **07** Data: **2014**