Em cópias desta desenho com formato diferente do A1 atender à escala gráfica

N:\Mdt\BR_BR040_LOTE9_MG_PB\02_PBR_TRABALHO\01_LPIS\SU_DES_CONST_MDS\BR040MG_PB_PP_A1.dwg Layout: 01_LPIS_SU_DES_CONST_MDS_PP_A1 Data: 05/07/2014 12:25:46 Plotado: 5/7/2014 12:25:46

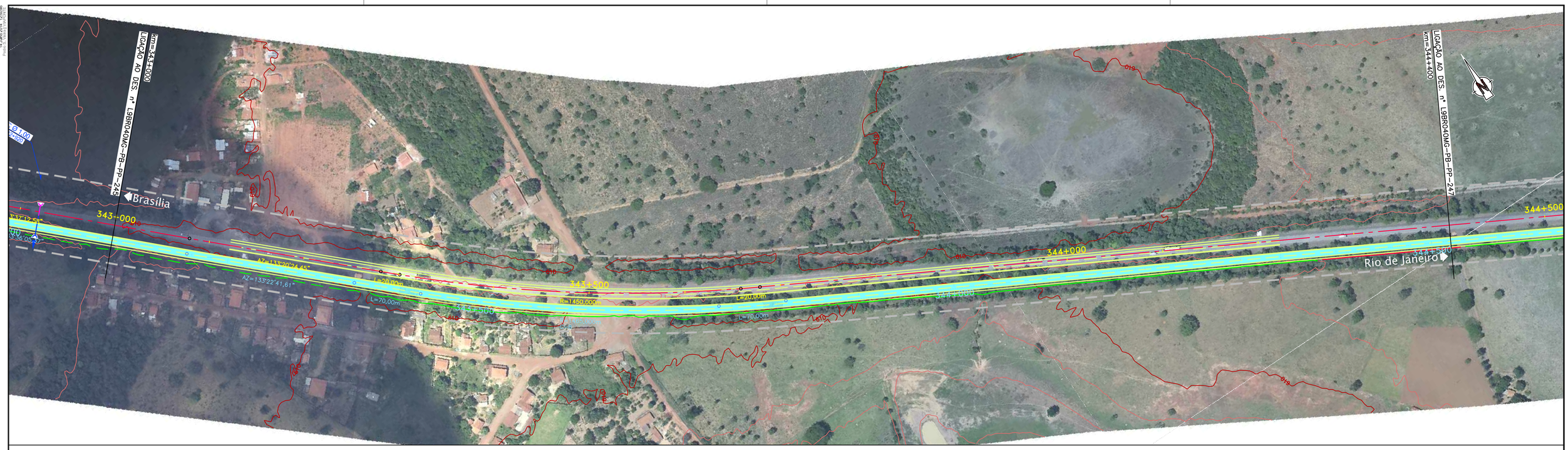

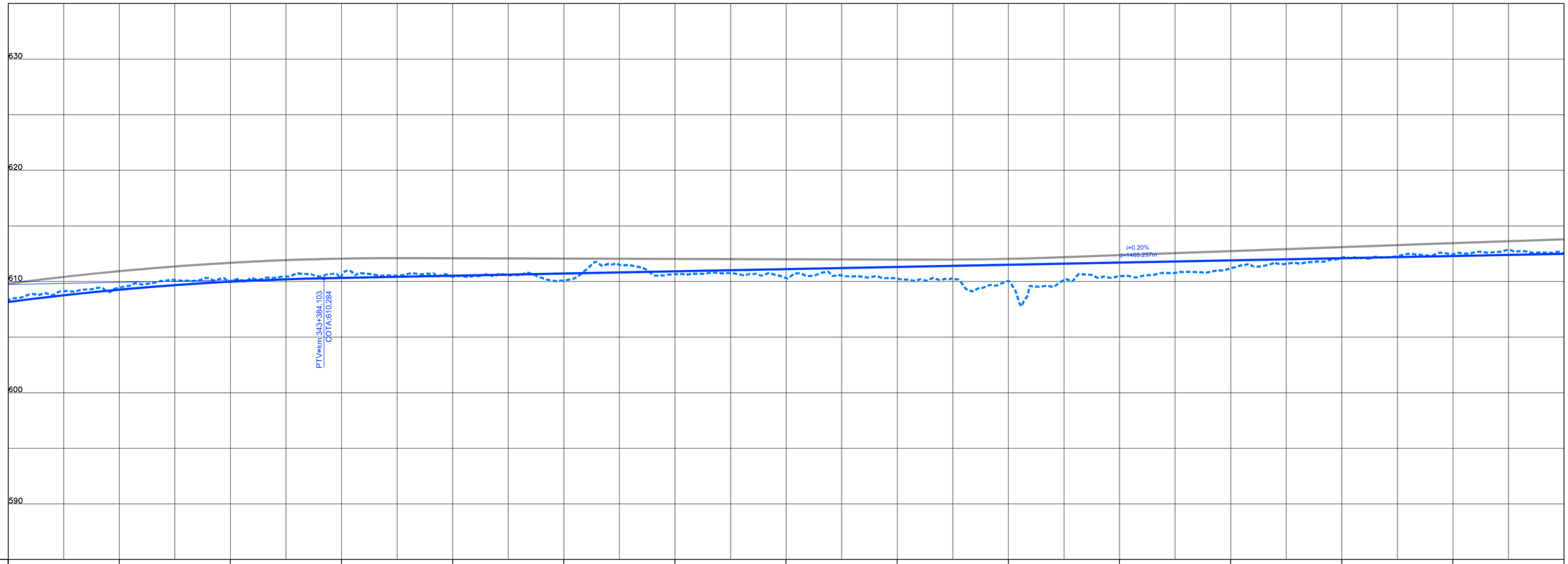

COTAS TERRENO PISTA NOVA ESQUERDA/DIREITA	608,349	609,468	609,962	610,503	610,431	610,072	610,665	610,302	610,254	610,065	610,462	611,192	612,136	612,449	612,488
COTAS PROJETO PISTA NOVA ESQUERDA/DIREITA	608,158	609,264	609,981	610,316	610,513	610,710	610,907	611,104	611,302	611,499	611,696	611,893	612,090	612,287	612,485
ESTAQUEAMENTO	17150	17155	17160	17165	17170	17175	17180	17185	17190	17195	17200	17205	17210	17215	17220
QUILOMETRAGEM	343+000	343+100	343+200	343+300	343+400	343+500	343+600	343+700	343+800	343+900	344+000	344++100	344+200	344+300	344+400

ANTT

CONCESSIONÁRIA BR040

VIAPONTE – Engenharia, Ltda.

Projecto:

BR-040 DF / GO / MG

TRECHO BRASÍLIA / DF - JUÍZ DE FORA / MG

Projetou: Paulo Gomes/João Campos
Colaborou: Luís Lima/Carlos Martins
Desenhou: Natacha Rodrigues
Resp. Téc: Luis. Seraphim
CREA-SO:0601479273

Alt.	Descrição	Elaborou	Data

Escalas:

Designação: PROJETO - CONTRATO CLÁUSULA 6.10
TRAÇADO
PROJETO GEOMÉTRICO
km 343+000 ao km 344+400

Número: L9BR040MG-PB-PP-246

Rev. 0 | Núm. Folha: | Data: 07 2014