

Em cópias deste desenho com formato diferente do A1 atender a escala gráfica

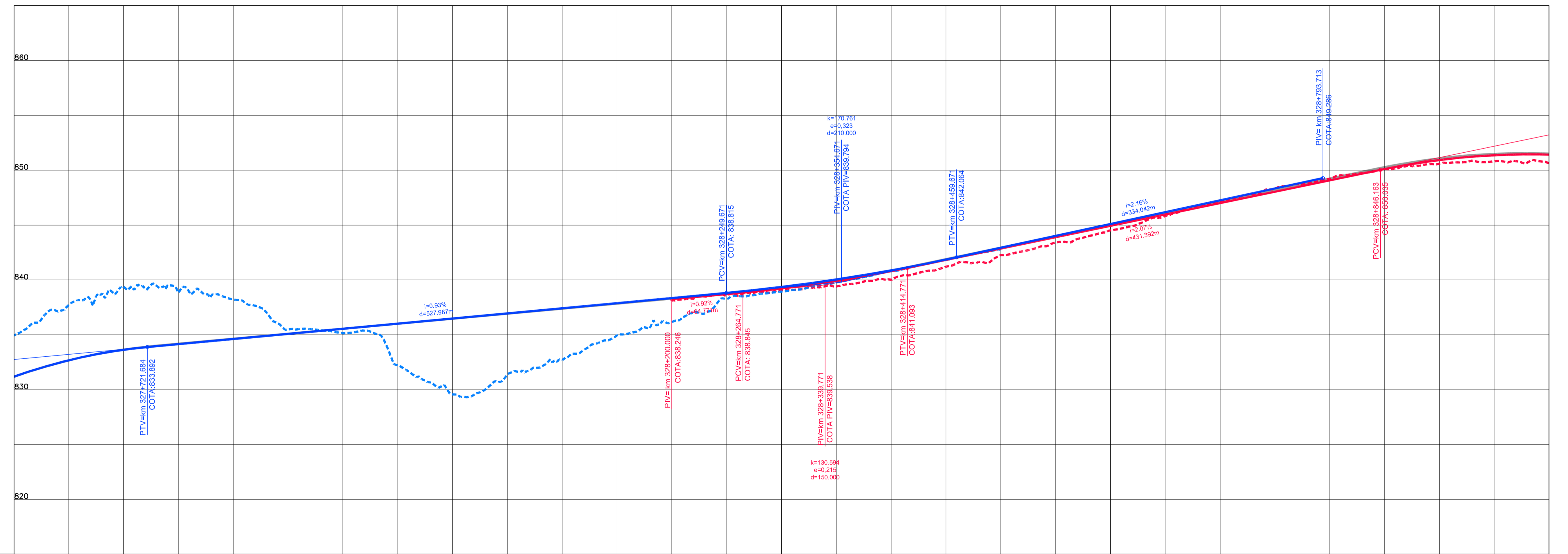

COTAS TERRENO PISTA NOVA ESQUERDA/DIREITA	834.941	839.385	838.23	835.143	829.568	832.705	838.161	838.08	840.022	842.26	844.518	847.139	849.224	850.998	851.423
COTAS PROJETO PISTA NOVA ESQUERDA/DIREITA	831.189	833.640	834.622	835.555	836.487	837.419	838.352	839.218	840.795	842.859	844.932	847.005	849.078	850.931	851.423
ESTAQUEAMENTO	16380	16385	16390	16395	16400	16405	16410	16415	16420	16425	16430	16435	16440	16445	16450
QUILOMETRAGEM	327+600	327+700	327+800	327+900	328+000	328+100	328+200	328+300	328+400	328+500	328+600	328+700	328+800	328+900	329+000

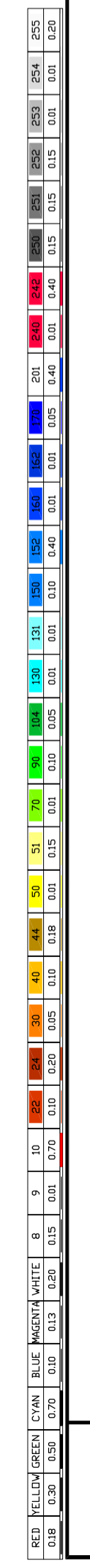
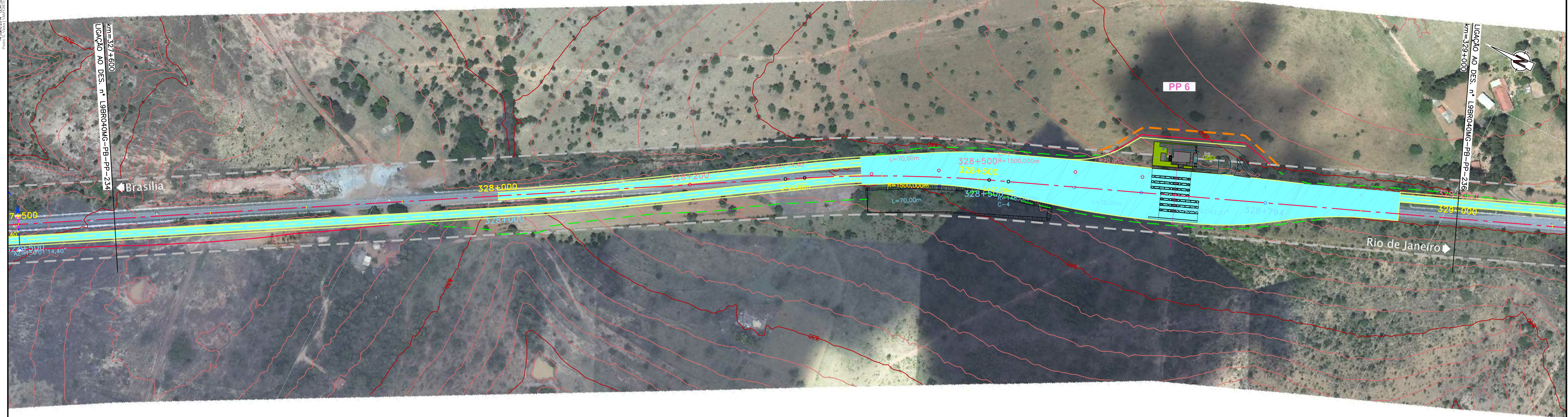

CONCESSIONÁRIA
BR040

Projeto: **BR-040 DF / GO / MG**
TRECHO BRÁSÍLIA / DF - JUIZ DE FORA / MG

Projeto: Paulo Gomes/João Campos
Colaborou: Luis Lima/Carlos Martins
Desenho: Natália Rodrigues
Resp. Têc: Luis Seraphim
CREA-50.0601479273

Escalas: _____
Designação: PROJETO - CONTRATO CLÁUSULA 6.10
TRAÇADO
PROJETO GEOMÉTRICO
km 327+600 ao km 329+000

Número: **L9BR040MG-PB-PP-235**
Rev. **0** Núm. Folha: _____ Data: **07** / **2014**