

Em cópias deste desenho com formato diferente do A1 atender a escala gráfica

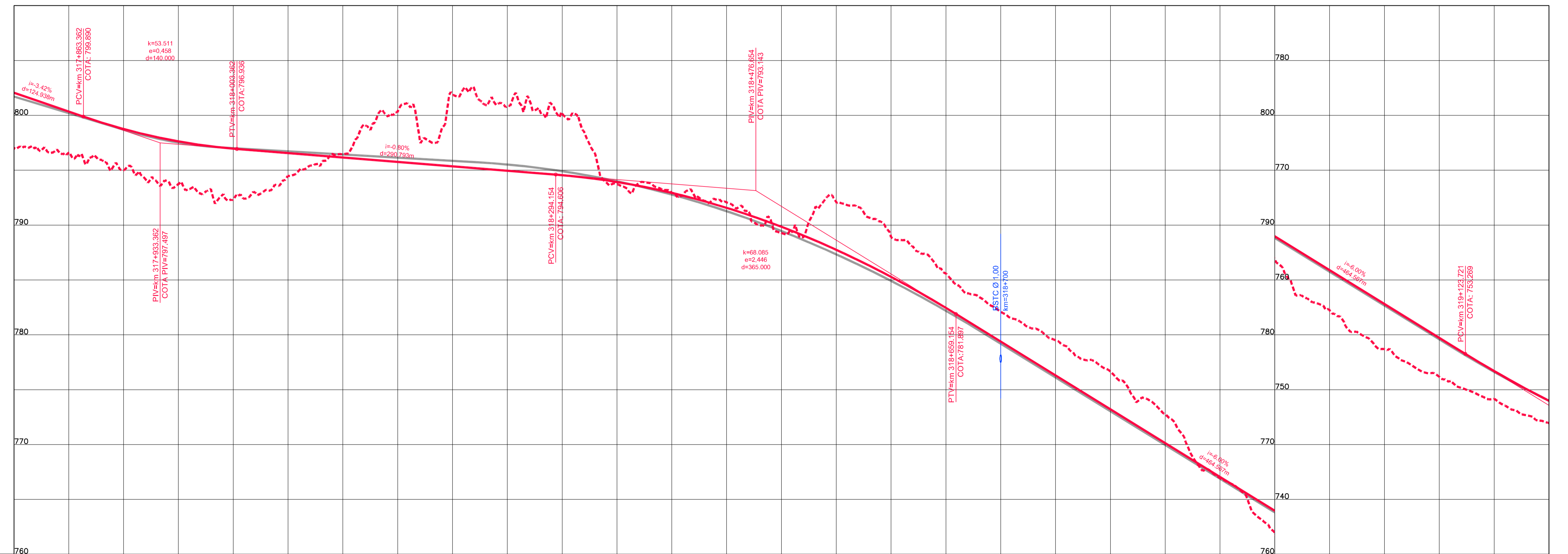

COTAS TERRENO PISTA NOVA ESQUERDA/DIREITA	797,022	795,009	792,345	796,447	801,943	800,161	792,959	789,278	788,879	782,107	776,641	766,939	757,25	751,18	746,97
COTAS PROJETO PISTA NOVA ESQUERDA/DIREITA	802,055	796,763	796,964	796,162	795,360	794,556	792,935	789,844	785,265	779,350	773,217	767,055	760,893	754,730	748,597
ESTAQUEAMENTO	15890	15895	15900	15905	15910	15915	15920	15925	15930	15935	15940	15945	15950	15955	15960
QUILOMETRAGEM	317+800	317+900	318+000	318+100	318+200	318+300	318+400	318+500	318+600	318+700	318+800	318+900	319+000	319+100	319+200

BR 040 DF / GO / MG  
 TRENTO BRASÍLIA / DF - JUÍZ DE FORA / MG  
 PROJETO GEOMÉTRICO  
 km 317+800 ao km 319+200

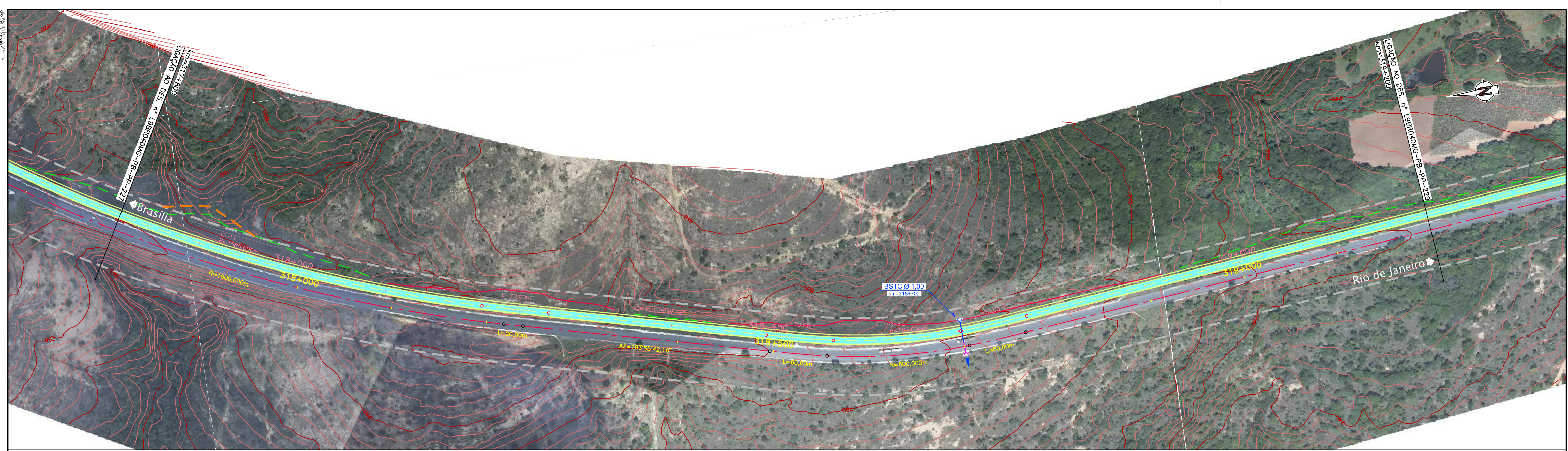

CONCESSIONÁRIA  
BR040



Projeto: **BR-040 DF / GO / MG**  
**TRECHO BRASÍLIA / DF - JUÍZ DE FORA / MG**

Projeto: Paulo Gomes/João Campos  
 Colaborou: Luis Lima/Carlos Martins  
 Desenhou: Natália Rodrigues  
 Resp. Téc: Luis Seraphim  
 CREA-50.0601479273

At.	Descrição	Elaborou	Data

Escalas:      Designação: PROJETO - CONTRATO CLÁUSULA 6.10  
**TRAÇADO**  
 PROJETO GEOMÉTRICO  
 km 317+800 ao km 319+200  
 Número: **L9BR040MG-PB-PP-228**  
 Rev. **0**      Núm. Folha:      Data: **07 / 2014**