Em cópias desta desenho com formato diferente do A1 atender à escala gráfica

N:\Obras\BR_040\LOTE_04\PB_PP\L9BR040_PB_PP_CONTRATO_6.10\PROJETO_GEOMETRICO\L9BR040MG_PB_PP_227.dwg
Plotted by: Natacha Rodrigues - 07/07/2014 - 12:26:07

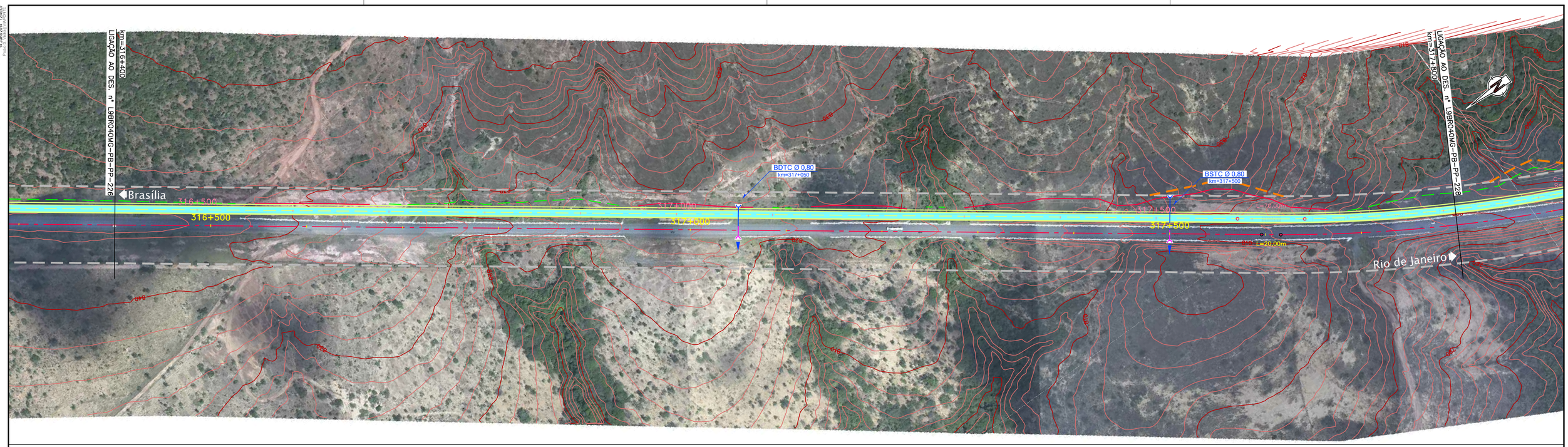

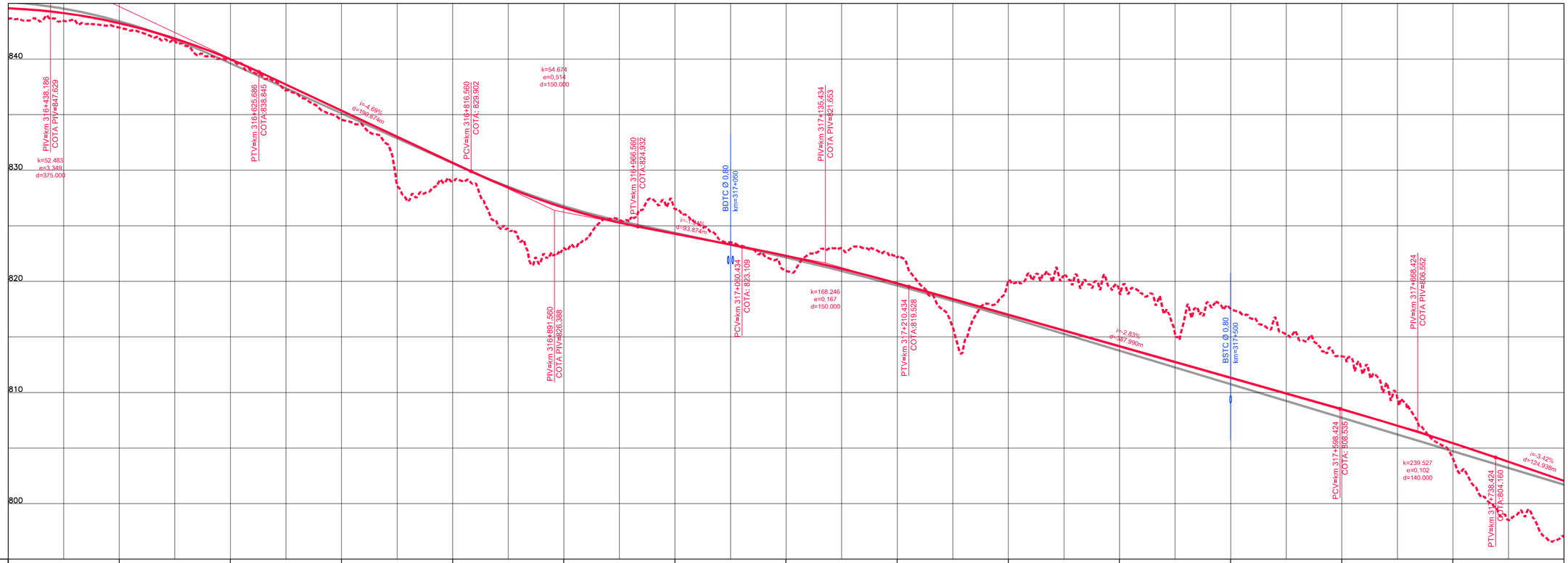

COTAS TERRENO PISTA NOVA ESQUERDA/DIREITA	843,62	842,835	839,95	834,536	828,957	823,012	826,464	820,939	822,126	820,048	818,999	817,509	813,261	804,034	797,022	
COTAS PROJETO PISTA NOVA ESQUERDA/DIREITA	844,566	843,228	839,985	835,363	830,678	826,629	824,282	822,294	819,820	816,990	814,157	811,324	808,491	805,442	802,055	
ESTAQUEAMENTO	15820	15825	15830	15835	15840	15845	15850	15855	15860	15865	15870	15875	15880	15885	15890	
QUILOMETRAGEM	316+400	316+500	316+600	316+700	316+800	316+900	317+000	317+100	317+200	317+300	317+400	317+500	317+600	317+700	317+800	

RED	YELLOW	GREEN	CYAN	BLUE	MAGENTA	WHITE	8	9	10	20	30	40	50	60	70	80
90	100	110	120	130	140	150	160	170	180	190	200	210	220	230	240	250
251	252	253	254	255												

ANTT

CONCESSIONÁRIA BR040

VIAPONTE – Engenharia, Ltda.

Projecto:

BR-040 DF / GO / MG

TRECHO BRASÍLIA / DF - JUÍZ DE FORA / MG

Projetou: Paulo Gomes/João Campos
Colaborou: Luís Lima/Carlos Martins
Desenhou: Natacha Rodrigues
Resp. Téc.: Luis Seraphim
CREA-SO:0601479273

Alt.	Descrição	Elaborou	Data

Escalas:

Designação: PROJETO - CONTRATO CLÁUSULA 6.10
TRAÇADO
PROJETO GEOMÉTRICO
km 316+400 ao km 317+800

Número: L9BR040MG-PB-PP-227

Rev. 0 | Núm. Folha: | Data: 07 2014