

Em cópias deste desenho com formato diferente do A1 atender a escala gráfica

W:\cda\br\_040\lote\_04\proj\_295+400\planilha\planilha\_01\planilha\_01.dwg

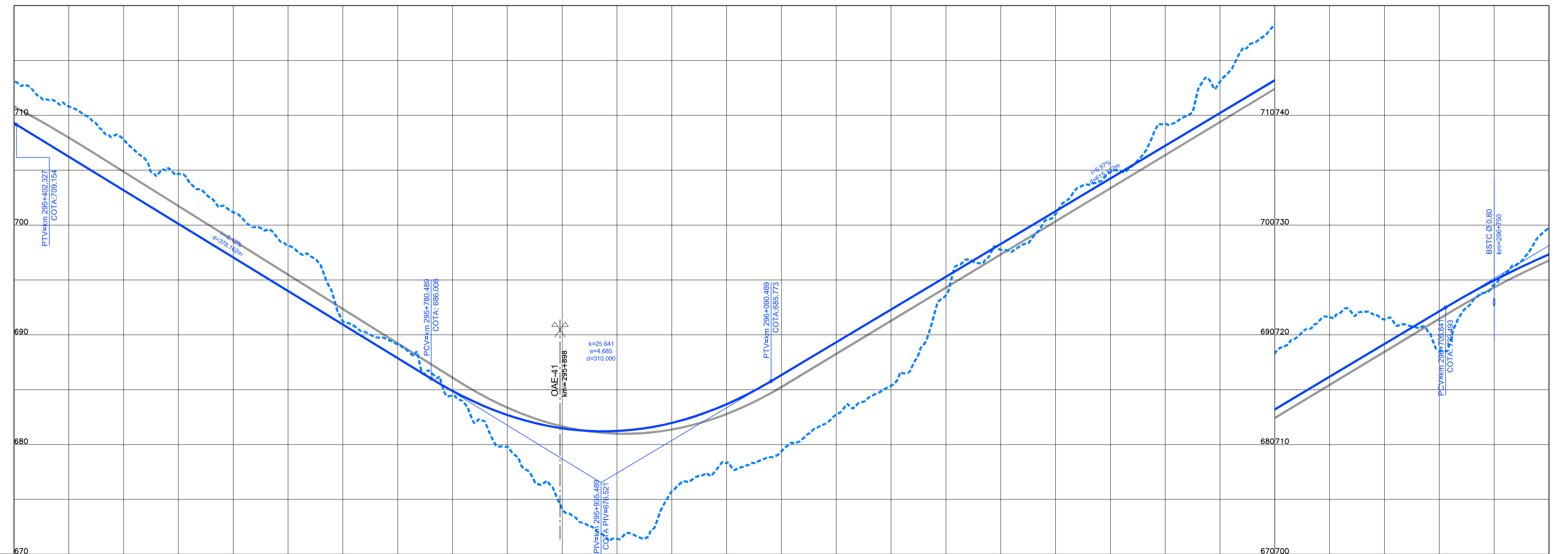

COTAS TERRENO PISTA NOVA ESQUERDA/DIREITA	713,155	707,807	701,169	691,246	684,462	674,183	675,746	679,352	685,369	697,743	704,839	713,091	721,615	718,597	729,764
COTAS PROJETO PISTA NOVA ESQUERDA/DIREITA	702,296	703,176	697,055	690,934	684,888	681,478	681,968	686,341	692,310	698,279	704,249	710,218	716,187	722,156	727,334
ESTAQUEAMENTO	14770	14775	14780	14785	14790	14795	14800	14805	14810	14815	14820	14825	14830	14835	14840
QUILOMETRAGEM	295+400	295+500	295+600	295+700	295+800	295+900	296+000	296+100	296+200	296+300	296+400	296+500	296+600	296+700	296+800

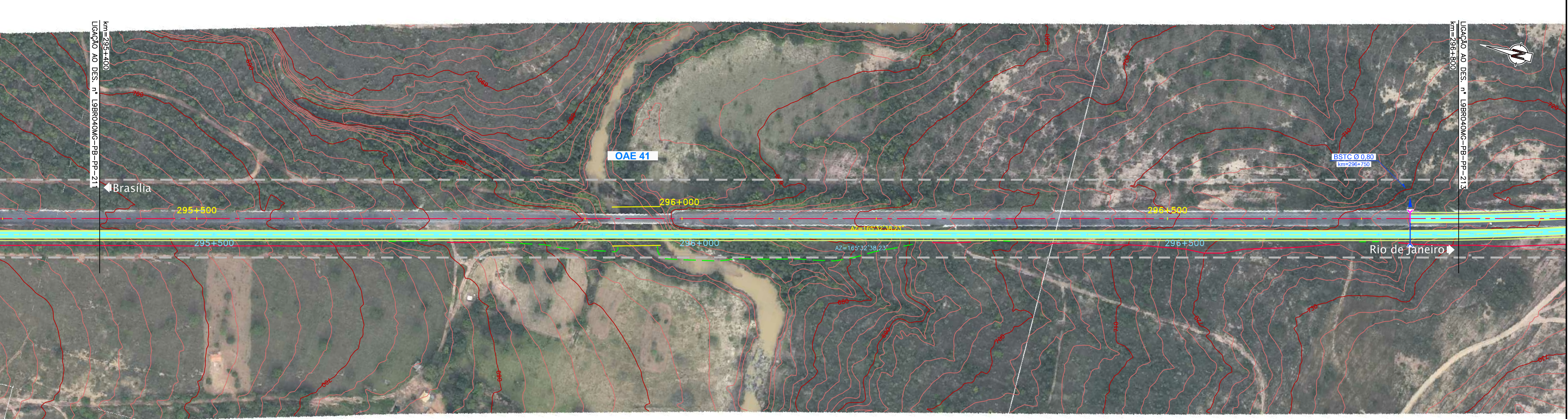

CONCESSIONÁRIA  
BR040



Projeto: **BR-040 DF / GO / MG**  
TRECHO BRASÍLIA / DF - JUIZ DE FORA / MG

Projeto: Paulo Gomes/João Campos  
Colaborou: Luis Lima/Carlos Martins  
Desenhou: Natácha Rodrigues  
Resp. Téc: Luis Seraphim  
CREA-50-0601479273

At.	Descrição	Elaborou	Data

Escalas:

Designação: PROJETO - CONTRATO CLÁUSULA 6.10  
**TRAÇADO**  
PROJETO GEOMÉTRICO  
km 295+400 ao km 296+800

Número: **L9BR040MG-PB-PP-212**  
Rev. **0** N.ºm. Folha: **07** Data: **2014**