

Em cópias deste desenho com formato diferente do A1 atender a escala gráfica

W:\copia\_arquivado\desenhos\projeto\traco\traco\_l9br040mg\_pp-pp-174.dwg

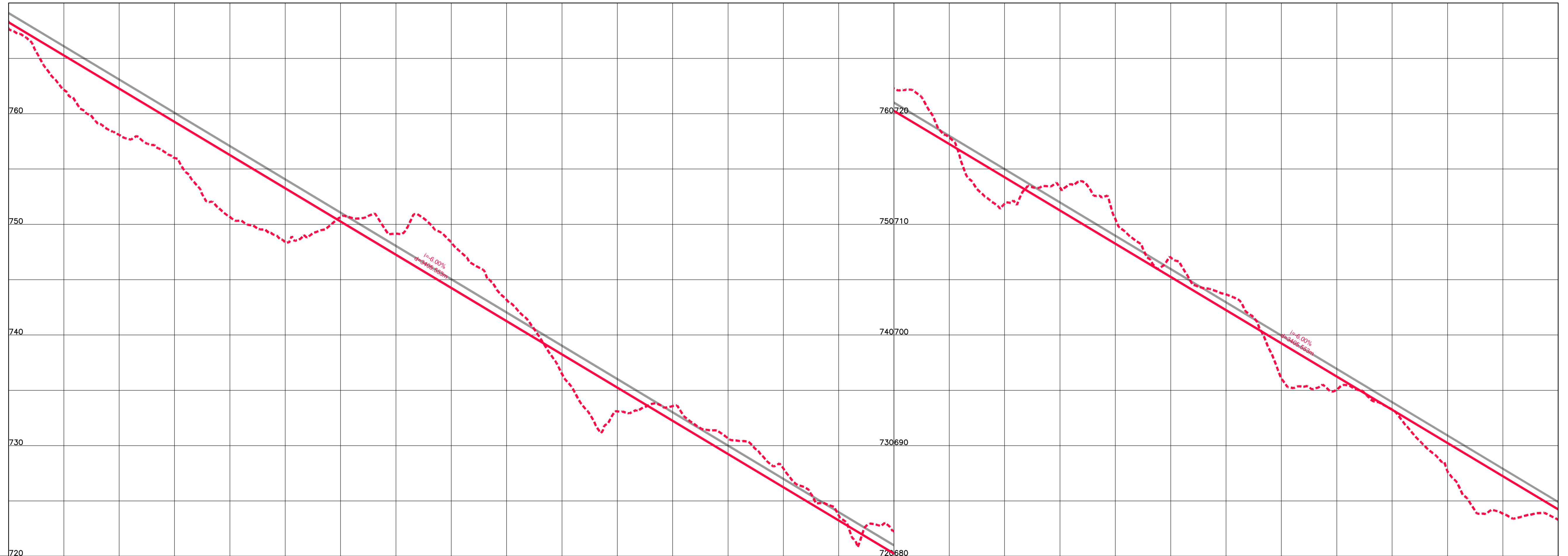

	COTAS TERRENO	767,722								760,720									
	PISTA NOVA		758,102	750,675	750,655	748,388	736,48	733,58	727,937	722,275	711,87	710,476	695,041	697,659	685,299				
	ESQUERDA/DIREITA																		
	COTAS PROJETO	758,257	752,265	750,263	750,261	744,259	738,257	732,255	726,253	720,251	714,249	708,247	702,244	695,242	689,240	683,238			
	PISTA NOVA																		
	ESQUERDA/DIREITA																		
ESTAQUEAMENTO	12180	12185	12190	12195	12200	12205	12210	12215	12220	12225	12230	12235	12240	12245	12250				
QUILOMETRAGEM	243+600	243+700	243+800	243+900	244+000	244+100	244+200	244+300	244+400	244+500	244+600	244+700	244+800	244+900	245+000				

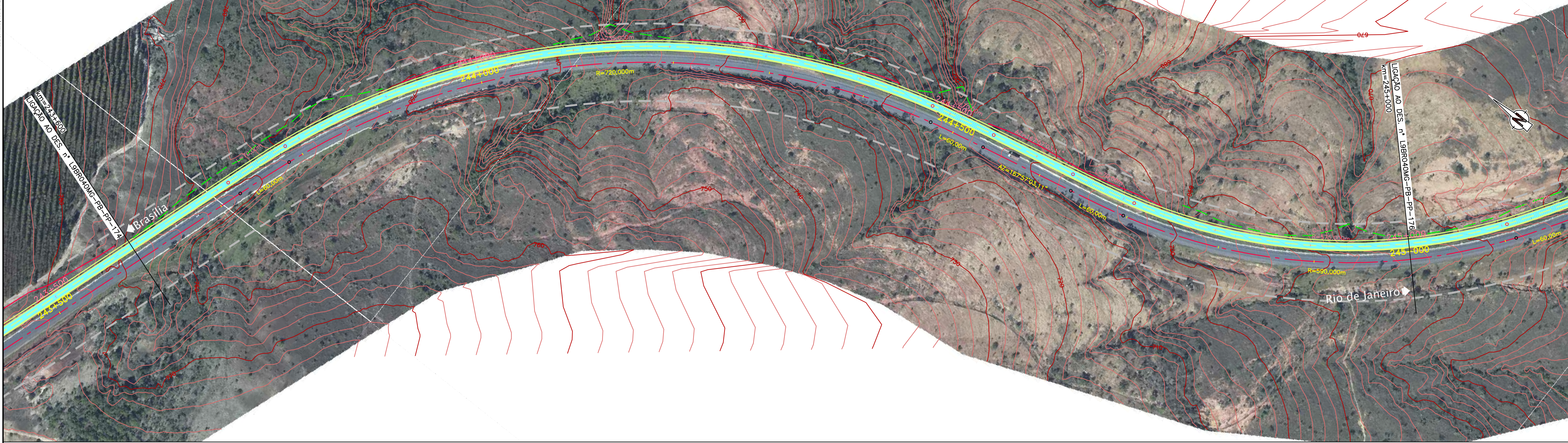

**CONCESSIONÁRIA**  
BR040



Projeto: **BR-040 DF / GO / MG**  
TRECHO BRASÍLIA / DF - JUIZ DE FORA / MG

Projeto: Paulo Gomes/João Campos  
Colaborou: Luis Lima/Carlos Martins  
Desenhou: Natácha Rodrigues  
Resp. Têc: Luis Seraphim  
CREA-50.0601479273

Escalas:  
Designação: PROJETO - CONTRATO CLÁUSULA 6.10  
**TRAÇADO**  
PROJETO GEOMÉTRICO  
km 243+600 ao km 245+000  
Número: **L9BR040MG-PB-PP-175**  
Rev: **0** Núm. Folha: **07** Data: **2014**