

Em cópias deste desenho com formato diferente do A1 atender a escala gráfica

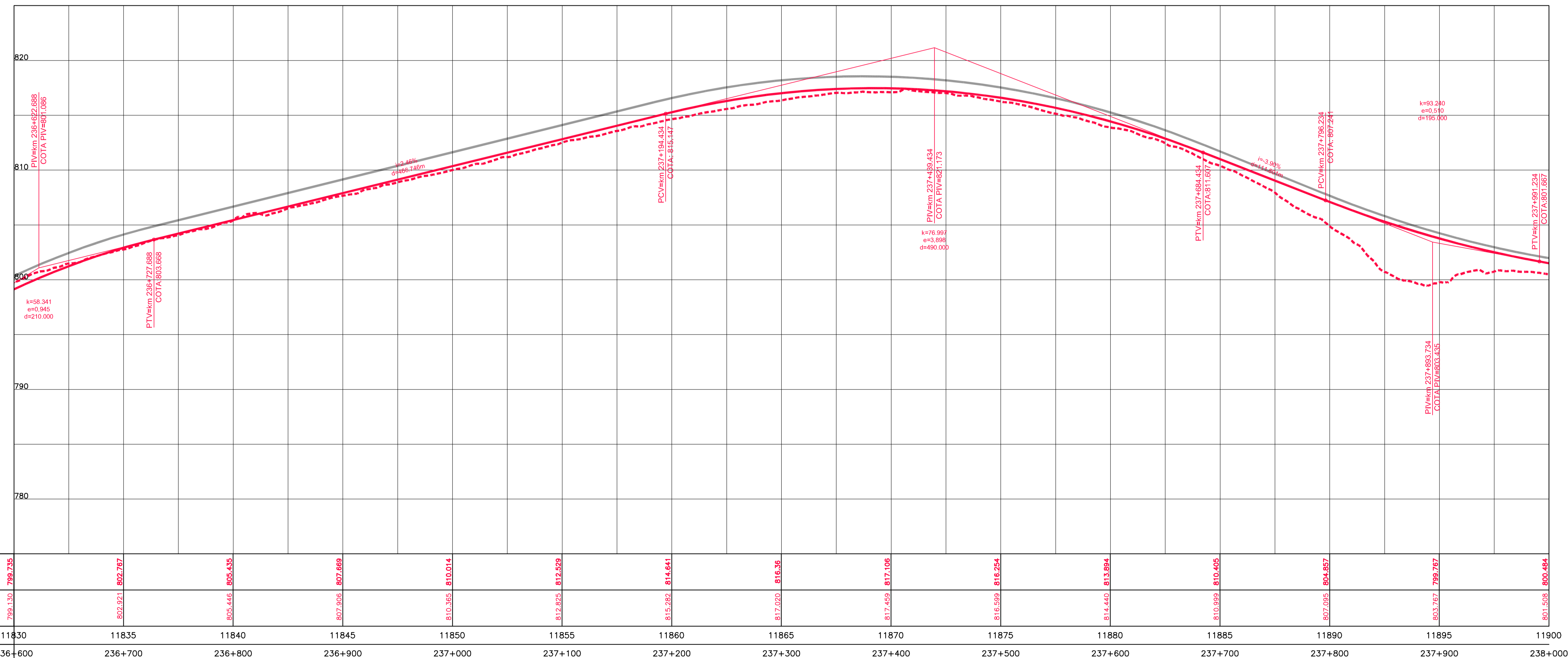

COTAS TERRENO PISTA NOVA ESQUERDA/DIREITA	799.735	802.767	805.435	807.669	810.014	812.529	814.641	816.36	817.106	816.254	813.894	810.405	804.657	799.767	801.508	800.484
COTAS PROJETO PISTA NOVA ESQUERDA/DIREITA	799.130	802.921	805.446	807.906	810.365	812.825	815.282	817.020	817.459	816.599	814.440	810.999	807.095	803.767	801.508	800.484
ESTAQUEAMENTO	11830	11835	11840	11845	11850	11855	11860	11865	11870	11875	11880	11885	11890	11895	11900	
QUILOMETRAGEM	236+600	236+700	236+800	236+900	237+000	237+100	237+200	237+300	237+400	237+500	237+600	237+700	237+800	237+900	238+000	

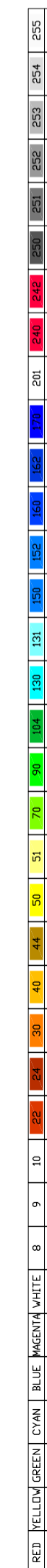
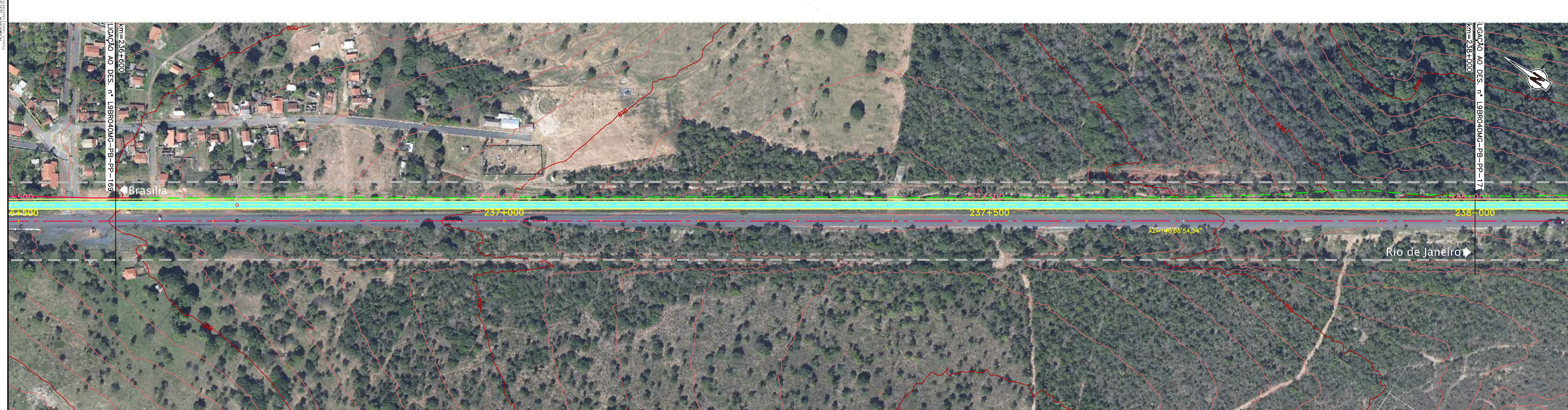

CONCESSIONÁRIA
BR040



Projeto: **BR-040 DF / GO / MG**
TRECHO BRASÍLIA / DF - JUÍZ DE FORA / MG

Projeto: Paulo Gomes/João Campos
Colaborou: Luis Lima/Carlos Martins
Desenhou: Natácha Rodrigues
Resp. Têc: Luis Seraphim
CREA-50.0601479273

At.	Descrição	Elaborou	Data

Escalas: Designação: PROJETO - CONTRATO CLÁUSULA 6.10
TRAÇADO
PROJETO GEOMÉTRICO
km 236+600 ao km 238+000

Número: **L9BR040MG-PB-PP-170**
Rev. **0** N.ºm. Folha: Data: **07 / 2014**