

Em cópias deste desenho com formato diferente do A1 atender a escala gráfica

W:\dicas\brasil\lote_147\proj_2013\l9br040mg-pb-pp-147.dwg

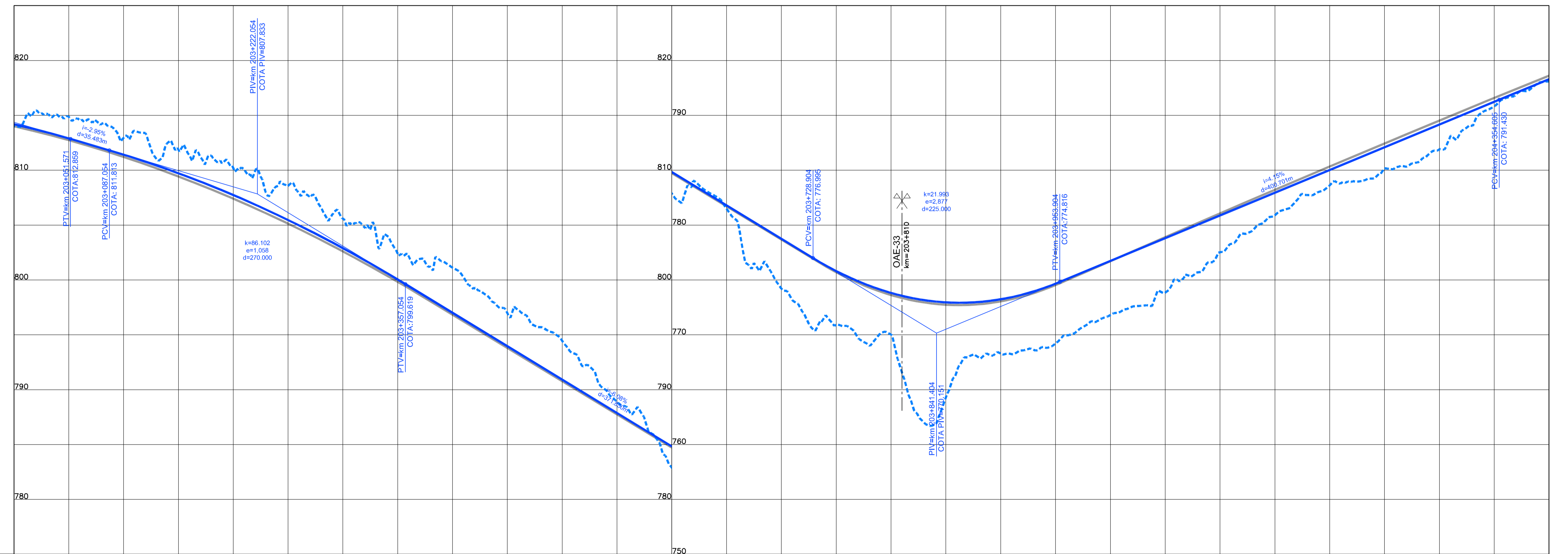

COTAS TERRENO PISTA NOVA ESQUERDA/DIREITA	814,003	812,96	810,205	805,586	801,115	794,448	782,853	774,216	770,026	768,29	771,806	777,524	785,622	786,916	793,296
COTAS PROJETO PISTA NOVA ESQUERDA/DIREITA	814,193	811,422	807,742	802,901	797,006	790,922	784,448	776,754	773,819	773,241	776,727	780,873	785,020	789,166	793,296
ESTAQUEAMENTO	10150	10155	10160	10165	10170	10175	10180	10185	10190	10195	10200	10205	10210	10215	10220
QUILOMETRAGEM	203+000	203+100	203+200	203+300	203+400	203+500	203+600	203+700	203+800	203+900	204+000	204+100	204+200	204+300	204+400

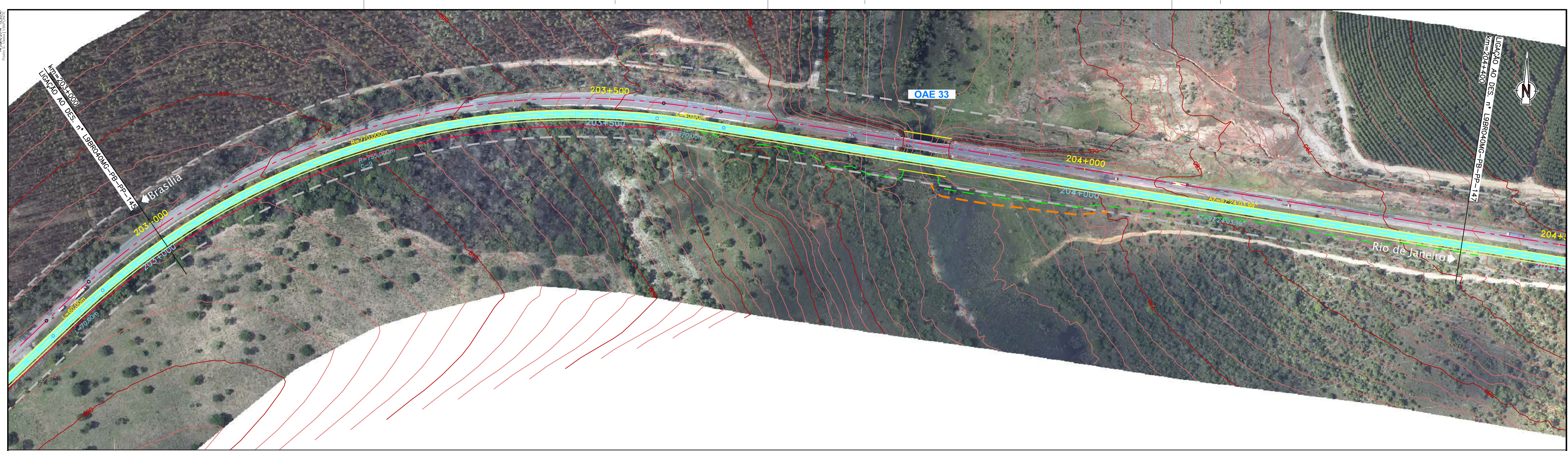

CONCESSIONÁRIA
BR040



Projeto: **BR-040 DF / GO / MG**
TRECHO BRASÍLIA / DF - JUIZ DE FORA / MG

Projeto: Paulo Gomes/João Campos
Colaborou: Luis Lima/Carlos Martins
Desenhos: Natácha Rodrigues
Resp. Têc: Luis Seraphim
CREA-50.0601479273

At.	Descrição	Elaborou	Data

Escalas:

Designação: PROJETO - CONTRATO CLÁUSULA 6.10
TRAÇADO
PROJETO GEOMÉTRICO
km 203+000 ao km 204+400

Número: **L9BR040MG-PB-PP-146**
Rev. **0** N.ºm. Folha: **07** Data: **2014**