

Em cópias deste desenho com formato diferente do A1 atender a escala gráfica

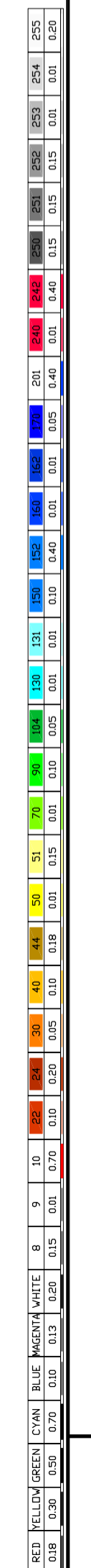

QUILOMETRAGEM	184+800	184+900	185+000	185+100	185+200	185+300	185+400	185+500	185+600	185+700	185+800	185+900	186+000	186+100	186+200
ESTAQUEAMENTO	9240	9245	9250	9255	9260	9265	9270	9275	9280	9285	9290	9295	9300	9305	9310
COTAS TERRENO PISTA NOVA ESQUERDA/DIREITA	831.165	835.088	838.623	841.261	842.265	843.007	841.299	836.659	835.109	830.735	827.824	824.497	831.632	837.465	842.050
COTAS PROJETO PISTA NOVA ESQUERDA/DIREITA	830.772	834.773	837.100	841.412	842.814	842.861	841.554	838.893	834.995	830.868	827.824	824.497	832.632	837.465	842.050

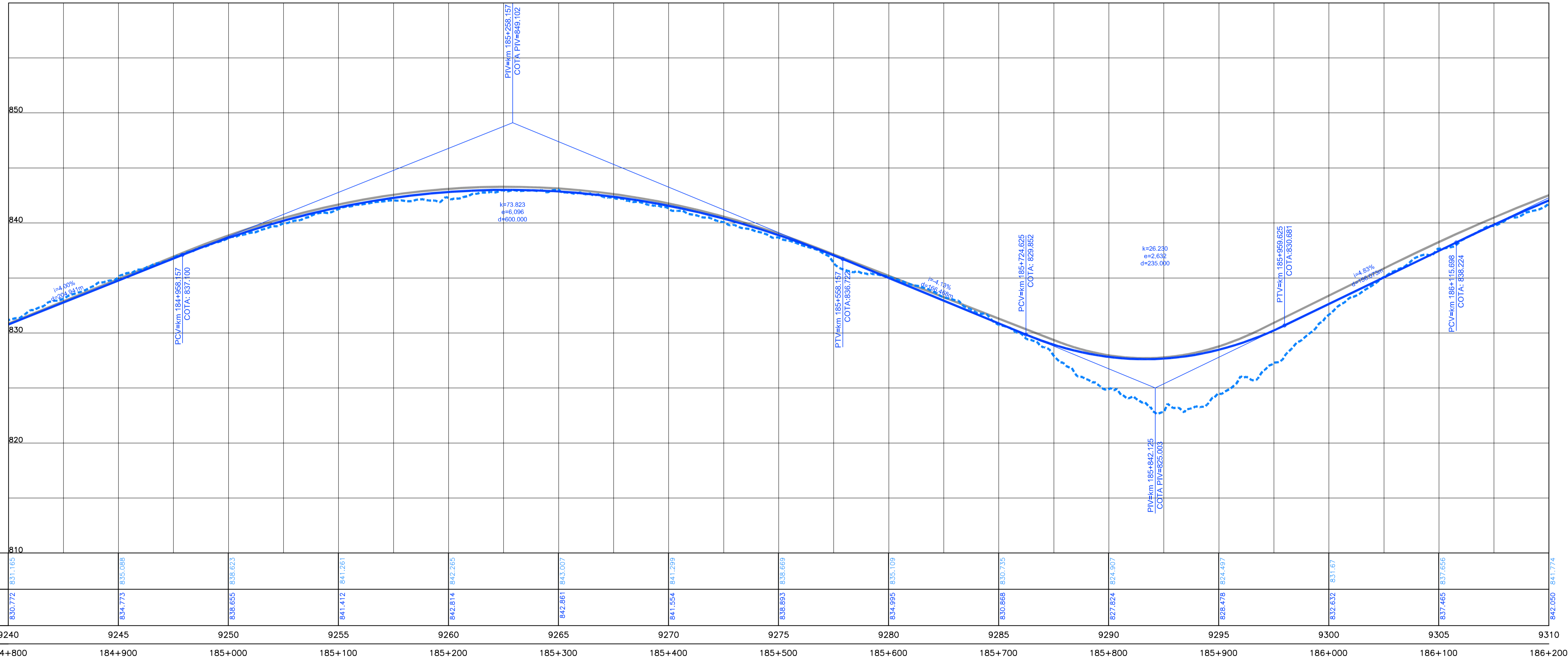
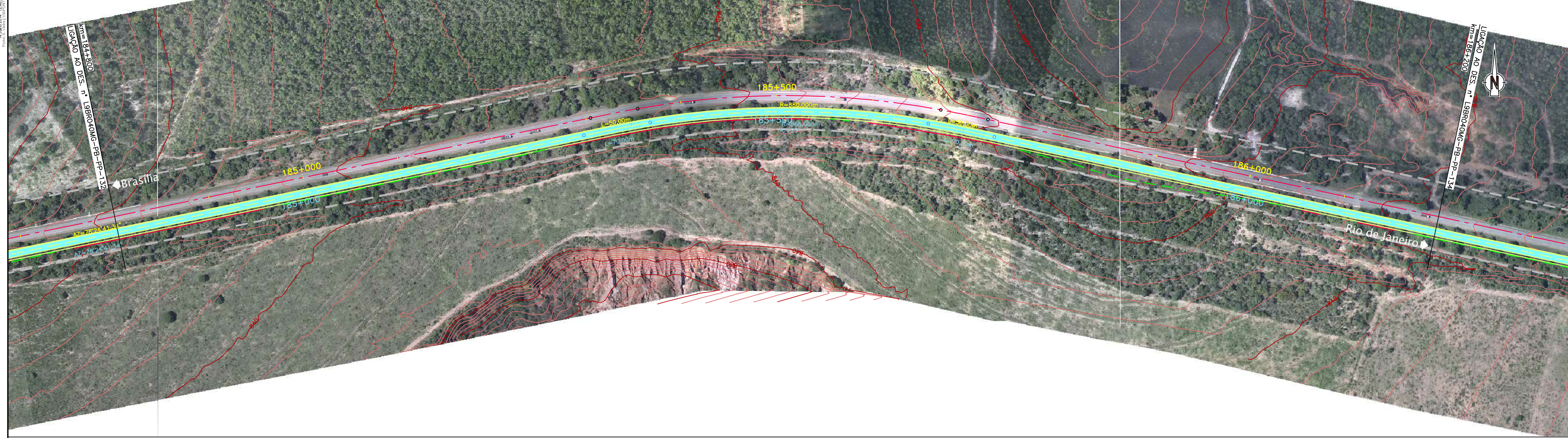

CONCESSIONÁRIA
BR040



Projeto: **BR-040 DF / GO / MG**
TRECHO BRASÍLIA / DF - JUIZ DE FORA / MG

Projeto: Paulo Gomes/João Campos
Colaborou: Luis Lima/Carlos Martins
Desenhos: Natácha Rodrigues
Resp. Têc: Luis Seraphim
CREA-50.0601479273

At.	Descrição	Elaborou	Data

Escalas:

Designação: PROJETO - CONTRATO CLÁUSULA 6.10
TRAÇADO
PROJETO GEOMÉTRICO
km 184+800 ao km 186+200

Número: **L9BR040MG-PB-PP-133**
Rev. **0** Núm. Folha: **07** Data: **2014**