

Em cópias deste desenho com formato diferente do A1 atender a escala gráfica

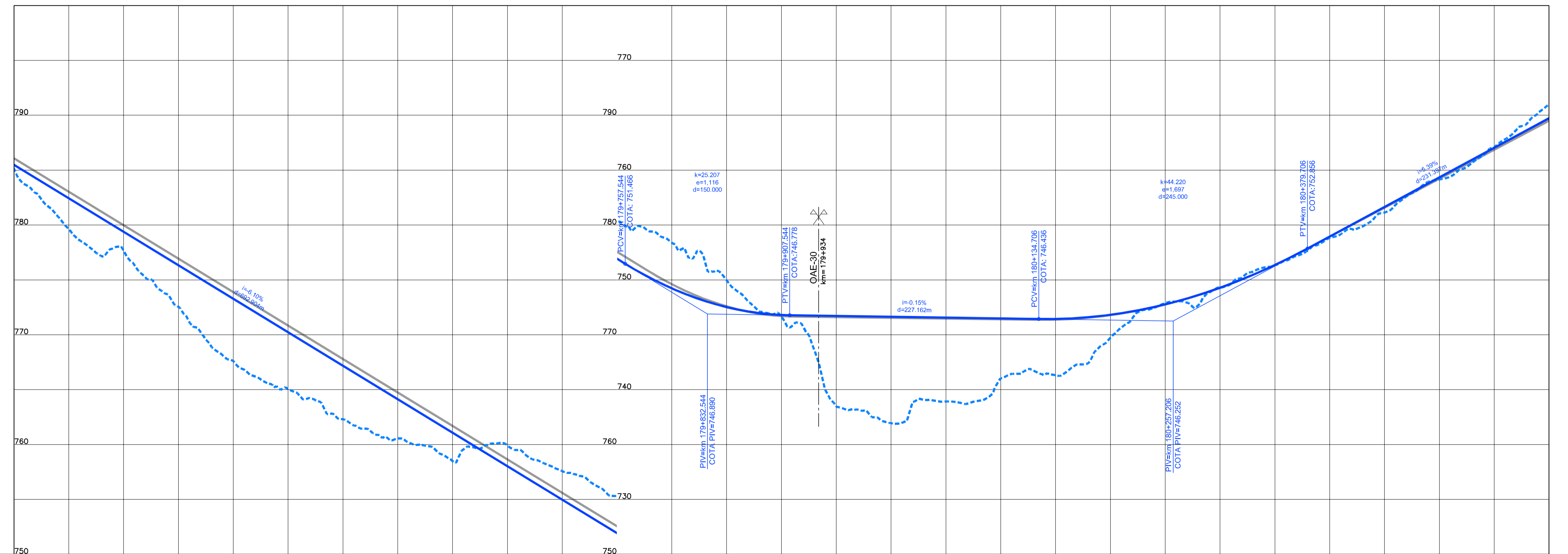

	8960	8965	8970	8975	8980	8985	8990	8995	9000	9005	9010	9015	9020	9025	9030
COTAS TERRENO PISTA NOVA ESQUERDA/DIREITA	785.481	779.380	773.280	767.179	761.078	754.977	748.876	742.775	746.674	740.573	734.472	728.371	722.270	716.169	710.068
COTAS PROJETO PISTA NOVA ESQUERDA/DIREITA	785.481	779.380	773.280	767.179	761.078	754.977	748.876	742.775	746.674	740.573	734.472	728.371	722.270	716.169	710.068
ESTAQUEAMENTO	8960	8965	8970	8975	8980	8985	8990	8995	9000	9005	9010	9015	9020	9025	9030
QUILOMETRAGEM	179+200	179+300	179+400	179+500	179+600	179+700	179+800	179+900	180+000	180+100	180+200	180+300	180+400	180+500	180+600



CONCESSIONÁRIA
BR040



Projeto: **BR-040 DF / GO / MG**
TRECHO BRASÍLIA / DF - JUIZ DE FORA / MG

Projeto: Paulo Gomes/João Campos
Colaborou: Luis Lima/Carlos Martins
Desenhos: Natácha Rodrigues
Resp. Têc: Luis Serghini
CREA-50.0601479273

At.	Descrição	Elaborou	Data

Escalas: Designação: PROJETO - CONTRATO CLÁUSULA 6.10
TRAÇADO
PROJETO GEOMÉTRICO
km 179+200 ao km 180+600

Número: **L9BR040MG-PB-PP-129**
Rev. **0** N.ºm. Folha: Data: **07 / 2014**