

Em cópias deste desenho com formato diferente do A1 atender a escala gráfica

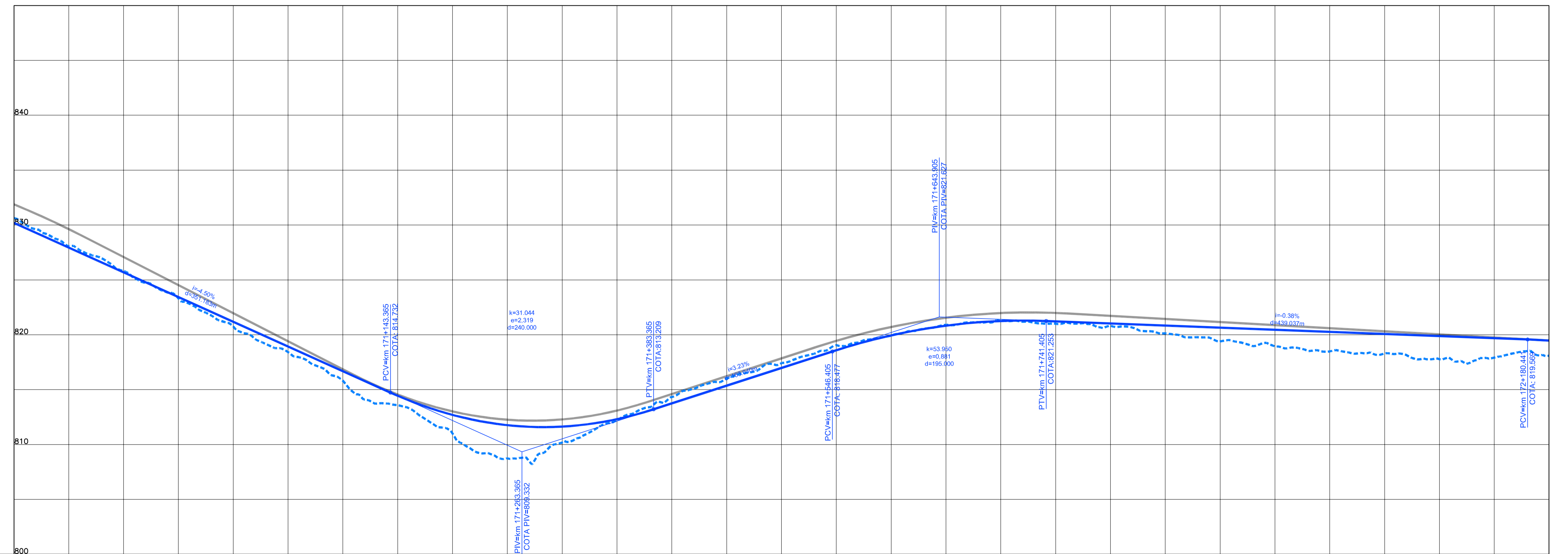

	8540	8545	8550	8555	8560	8565	8570	8575	8580	8585	8590	8595	8600	8605	8610
COTAS TERRENO PISTA NOVA ESQUERDA/DIREITA	830.635	825.815	820.762	815.805	811.002	810.188	814.33	817.411	819.939	821.288	820.809	819.385	818.488	817.775	818.090
COTAS PROJETO PISTA NOVA ESQUERDA/DIREITA	830.184	825.684	821.184	816.684	812.700	811.635	813.747	816.978	819.942	821.253	821.029	820.645	820.261	819.878	819.479
ESTAQUEAMENTO	8540	8545	8550	8555	8560	8565	8570	8575	8580	8585	8590	8595	8600	8605	8610
QUILOMETRAGEM	170+800	170+900	171+000	171+100	171+200	171+300	171+400	171+500	171+600	171+700	171+800	171+900	172+000	172+100	172+200

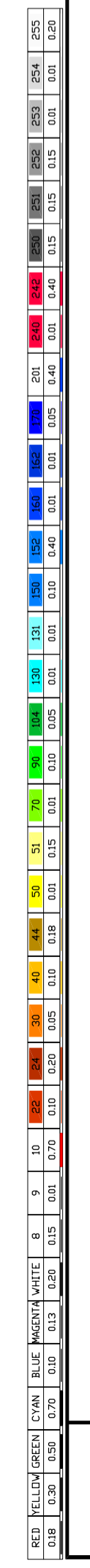

CONCESSIONÁRIA
BR040



Projeto: **BR-040 DF / GO / MG**
TRECHO BRASÍLIA / DF - JUIZ DE FORA / MG

Projeto: Paulo Gomes/João Campos
Colaborou: Luis Lima/Carlos Martins
Desenhou: Natácha Rodrigues
Resp. Téc: Luis Seraphim
CREA-50.6601479273

At.	Descrição	Elaborou	Data

Escalas:

Designação: PROJETO - CONTRATO CLÁUSULA 6.10
TRAÇADO
PROJETO GEOMÉTRICO
km 170+800 ao km 172+200

Número: **L9BR040MG-PB-PP-123**
Rev. **0** Núm. Folha: **07** Data: **2014**