

Em cópias deste desenho com formato diferente do A1 atender a escala gráfica

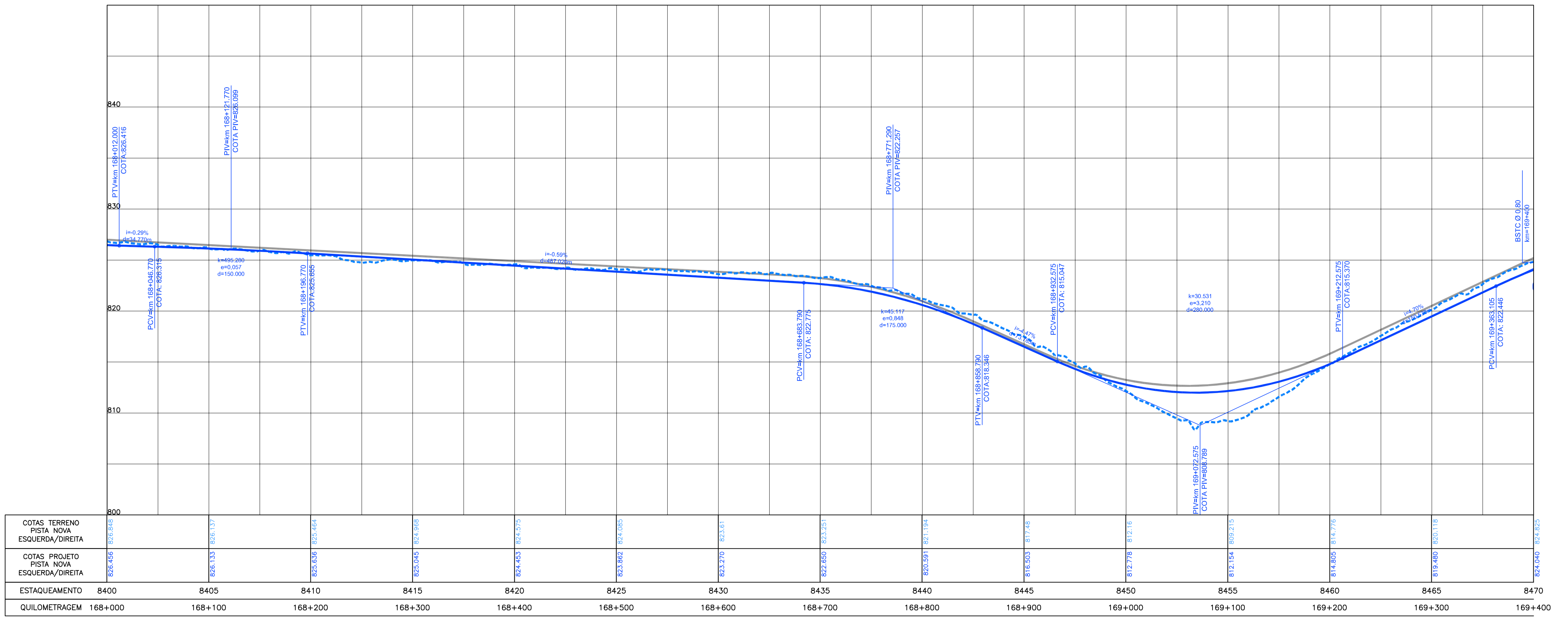

CONCESSIONÁRIA
BR040

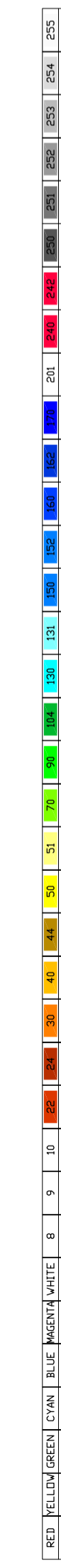
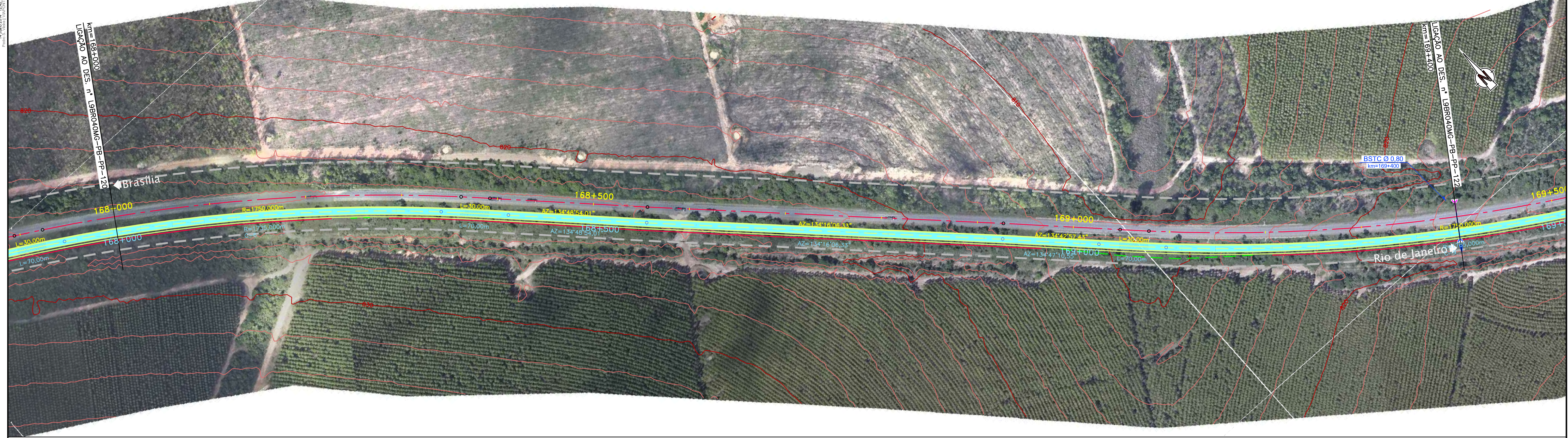

Projeto: **BR-040 DF / GO / MG**
TRECHO BRASÍLIA / DF - JUIZ DE FORA / MG

Projeto: Paulo Gomes/João Campos
Colaborou: Luis Lima/Carlos Martins
Desenhou: Natácha Rodrigues
Resp. Têc: Luis Seraphim
CREA-50.0601479273

At.	Descrição	Elaborou	Data

Escalas: Designação: PROJETO - CONTRATO CLÁUSULA 6.10
TRAÇADO
PROJETO GEOMÉTRICO
km 168+000 ao km 169+400

Número: **L9BR040MG-PB-PP-121**
Rev. **0** N.ºm. Folha: Data: **07 / 2014**