

Em cópias deste desenho com formato diferente do A1 atender a escala gráfica

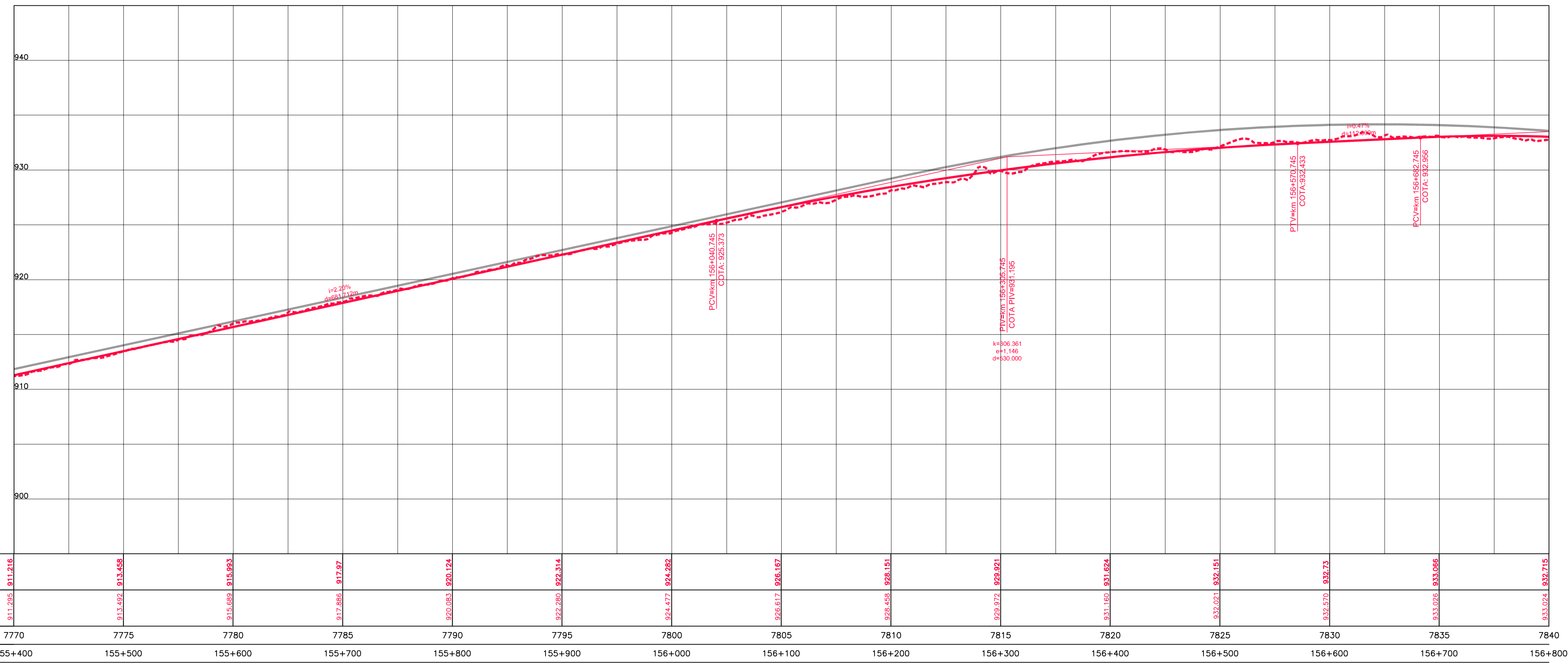

COTAS TERRENO	911,216	913,458	915,693	917,97	920,124	922,314	924,282	926,167	928,151	929,921	931,624	932,151	932,73	933,065	933,715
COTAS PROJETO	911,295	913,492	915,688	917,886	920,083	922,280	924,477	926,617	928,458	929,972	931,160	932,021	932,570	933,026	933,024
ESTAQUEAMENTO	7770	7775	7780	7785	7790	7795	7800	7805	7810	7815	7820	7825	7830	7835	7840
QUILOMETRAGEM	155+400	155+500	155+600	155+700	155+800	155+900	156+000	156+100	156+200	156+300	156+400	156+500	156+600	156+700	156+800

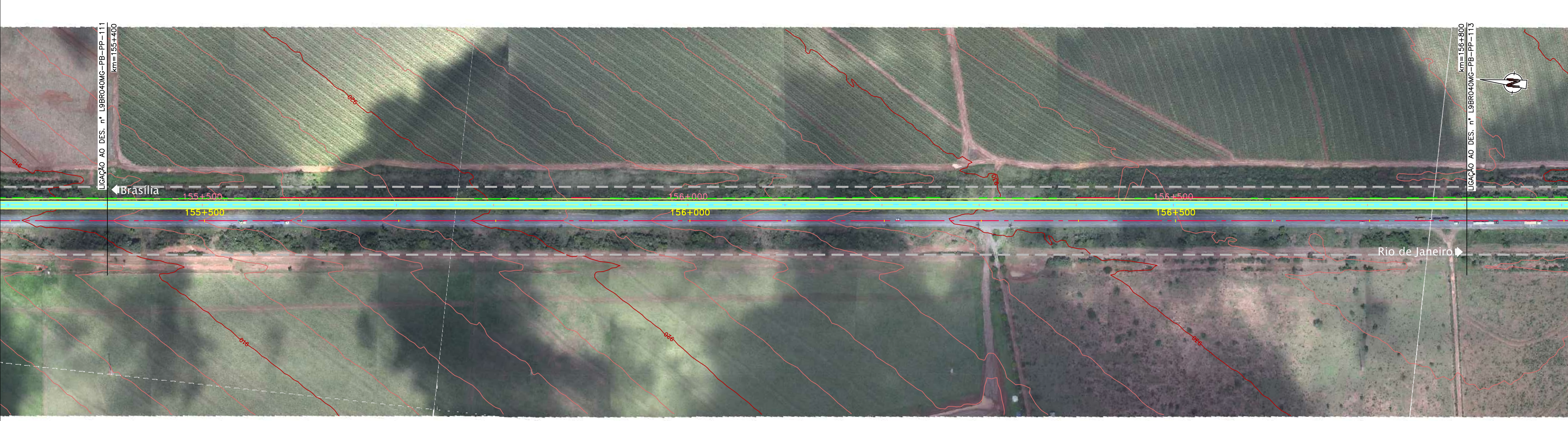

**CONCESSIONÁRIA
BR040**



Projeto: **BR-040 DF / GO / MG**
TRECHO BRASÍLIA / DF - JUIZ DE FORA / MG

Projeto: Paulo Gomes/João Campos
 Colaborou: Luis Lima/Carlos Martins
 Desenhou: Natácha Rodrigues
 Resp. Téc: Luis Seraphim
 CREA-50.0601479273

Escalas:

 Designação: PROJETO - CONTRATO CLÁUSULA 6.10
TRAÇADO
 PROJETO GEOMÉTRICO
 km 155+400 ao km 156+800
 Número: **L9BR040MG-PB-PP-112**
 Rev. **0** Núm. Folha: **07** Data: **2014**