

Em cópias deste desenho com formato diferente do A1 atender a escala gráfica

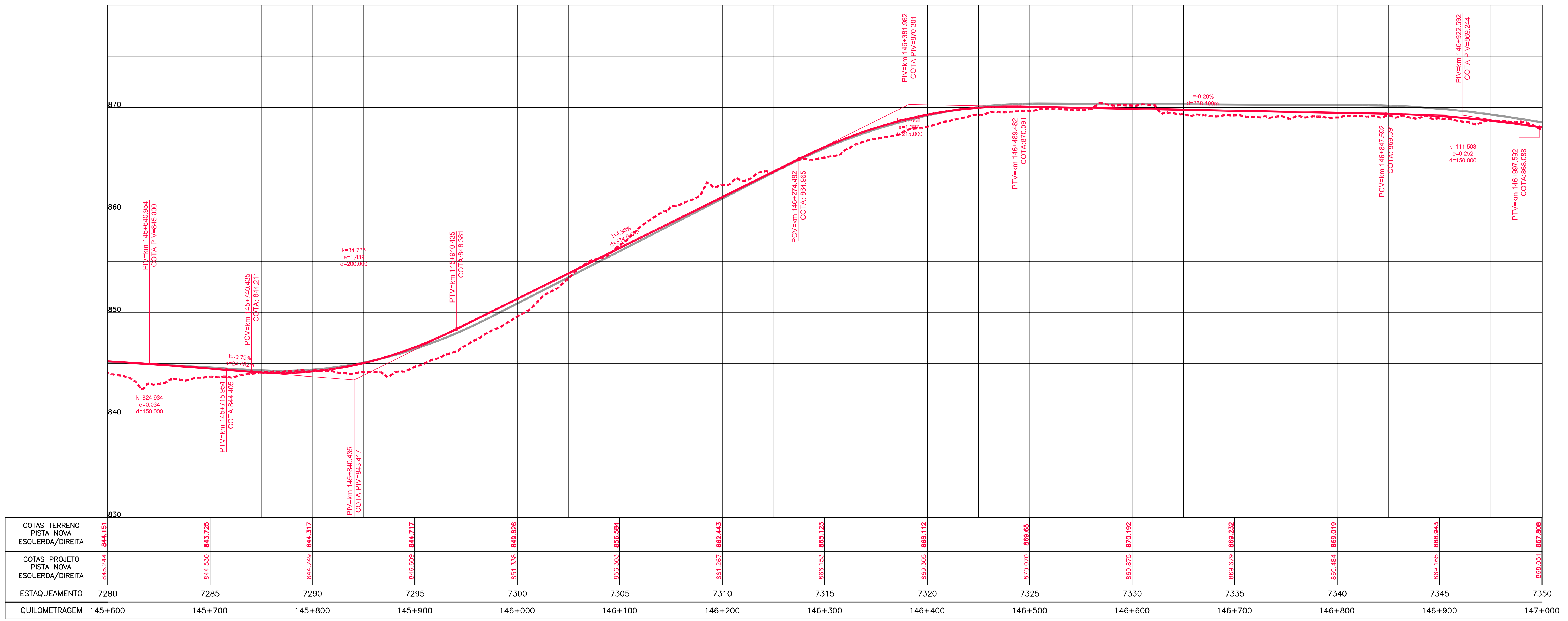

QUILOMETRAGEM	145+600	145+700	145+800	145+900	146+000	146+100	146+200	146+300	146+400	146+500	146+600	146+700	146+800	146+900	147+000
ESTAQUEAMENTO	7280	7285	7290	7295	7300	7305	7310	7315	7320	7325	7330	7335	7340	7345	7350
COTAS TERRENO PISTA NOVA ESQUERDA/DIREITA	844.151	843.725	844.317	844.717	849.626	856.594	862.443	865.123	868.112	869.66	870.192	869.232	869.019	868.943	867.908
COTAS PROJETO PISTA NOVA ESQUERDA/DIREITA	845.244	844.530	844.249	846.609	851.338	856.303	861.267	866.153	869.305	870.070	869.875	869.679	869.464	869.165	868.051

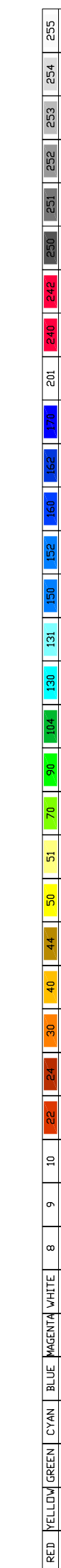
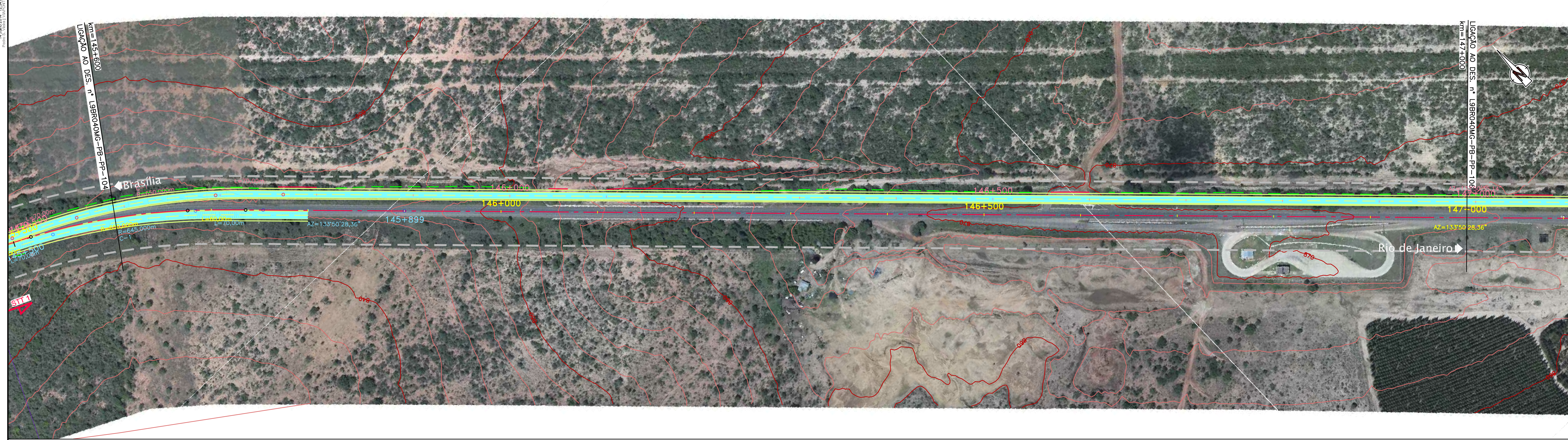

CONCESSIONÁRIA
BR040



Projeto: **BR-040 DF / GO / MG**
TRECHO BRASÍLIA / DF - JUÍZ DE FORA / MG

Projeto: Paulo Gomes/João Campos
Colaborou: Luis Lima/Carlos Martins
Desenhou: Natacha Rodrigues
Resp. Têc: Luis Serghini
CREA-50/0601479273

At.	Descrição	Elaborou	Data

Escalas: Designação: PROJETO - CONTRATO CLÁUSULA 6.10
TRAÇADO
PROJETO GEOMÉTRICO
km 145+600 ao km 147+000
Número: **L9BR040MG-PB-PP-105**
Rev. **0** N.ºm. Folha: Data: **07 / 2014**