

Em cópias deste desenho com formato diferente do A1 atender a escala gráfica

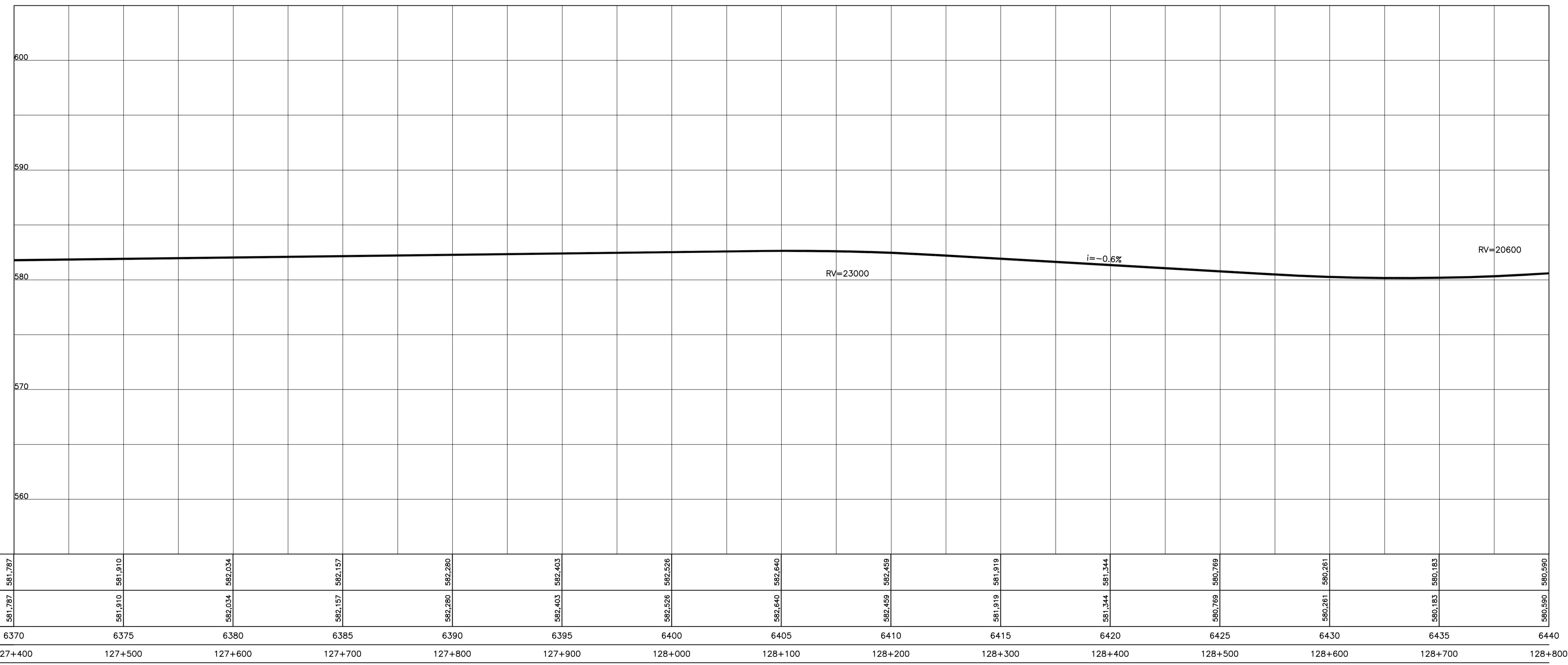

COTAS TERRENO PISTA NOVA ESQUERDA/DIREITA	581,787	581,910	581,910	582,034	582,157	582,280	582,403	582,526	582,640	582,459	581,919	581,344	580,769	580,261	580,183	580,590
COTAS PROJETO PISTA NOVA ESQUERDA/DIREITA	581,787	581,910	582,034	582,157	582,280	582,403	582,526	582,640	582,459	581,919	581,344	580,769	580,261	580,183	580,590	
ESTAQUEAMENTO	6370	6375	6380	6385	6390	6395	6400	6405	6410	6415	6420	6425	6430	6435	6440	
QUILOMETRAGEM	127+400	127+500	127+600	127+700	127+800	127+900	128+000	128+100	128+200	128+300	128+400	128+500	128+600	128+700	128+800	

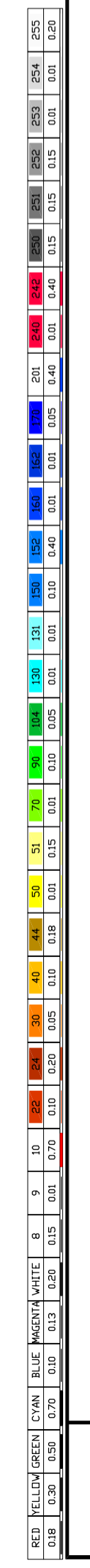

CONCESSIONÁRIA
BR040



Projeto: **BR-040 DF / GO / MG**
TRECHO BRASÍLIA / DF - JUÍZ DE FORA / MG

Projeto: Paulo Gomes/João Campos
Colaborou: Luis Lima/Carlos Martins
Desenhou: Natácha Rodrigues
Resp. Téc: Luis Seraphim
CREA-50.0601479273

Escalas:

Designação: PROJETO - CONTRATO CLÁUSULA 6.10
TRAÇADO
PROJETO GEOMÉTRICO
km 127+400 ao km 128+800

Número: **L9BR040MG-PB-PP-092**
Rev. **0** N.ºm. Folha: **07** Data: **2014**