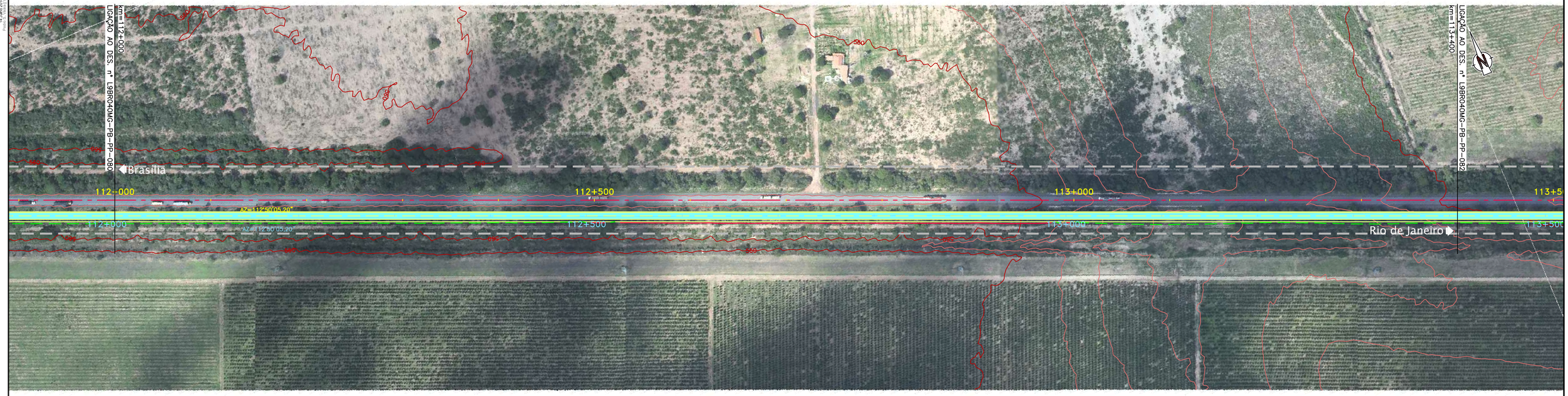

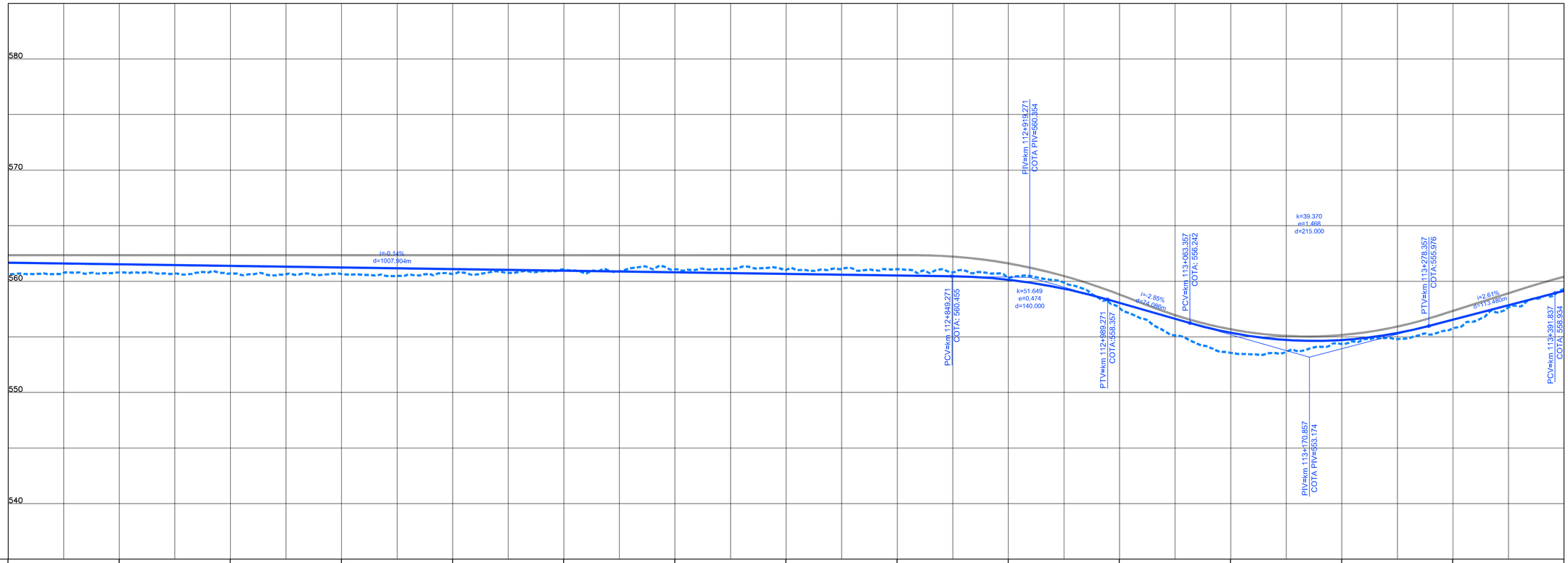

COTAS TERRENO PISTA NOVA ESQUERDA/DIREITA	560.624	560.797	560.703	560.639	560.651	561.045	561.073	561.02	561.077	560.291	557.587	553.558	554.357	555.757	559.288
COTAS PROJETO PISTA NOVA ESQUERDA/DIREITA	561.674	561.530	561.387	561.243	561.100	560.956	560.813	560.669	560.526	560.133	558.050	555.367	554.713	556.540	559.141
ESTAQUEAMENTO	5600	5605	5610	5615	5620	5625	5630	5635	5640	5645	5650	5655	5660	5665	5670
QUILOMETRAGEM	112+000	112+100	112+200	112+300	112+400	112+500	112+600	112+700	112+800	112+900	113+000	113+100	113+200	113+300	113+400

CONCESSIONÁRIA BR040

VIAPONTE – Engenharia, Ltda.

Projecto:

BR-040 DF / GO / MG

TRECHO BRASÍLIA / DF - JUÍZ DE FORA / MG

Projetou: Paulo Gomes/João Campos
Colaborou: Luís Lima/Carlos Martins
Desenhou: Natacha Rodrigues
Resp. Téc.: Luis Seraphim CREA-SO:0601479273

Alt.	Descrição	Elaborou	Data

Escalas:

Designação: PROJETO - CONTRATO CLÁUSULA 6.10
TRAÇADO
PROJETO GEOMÉTRICO
km 112+000 ao km 113+400

Número: L9BR040MG-PB-PP-081

Rev. 0 | Núm. Folha: | Data: 07 2014