

Em cópias deste desenho com formato diferente do A1 atender a escala gráfica

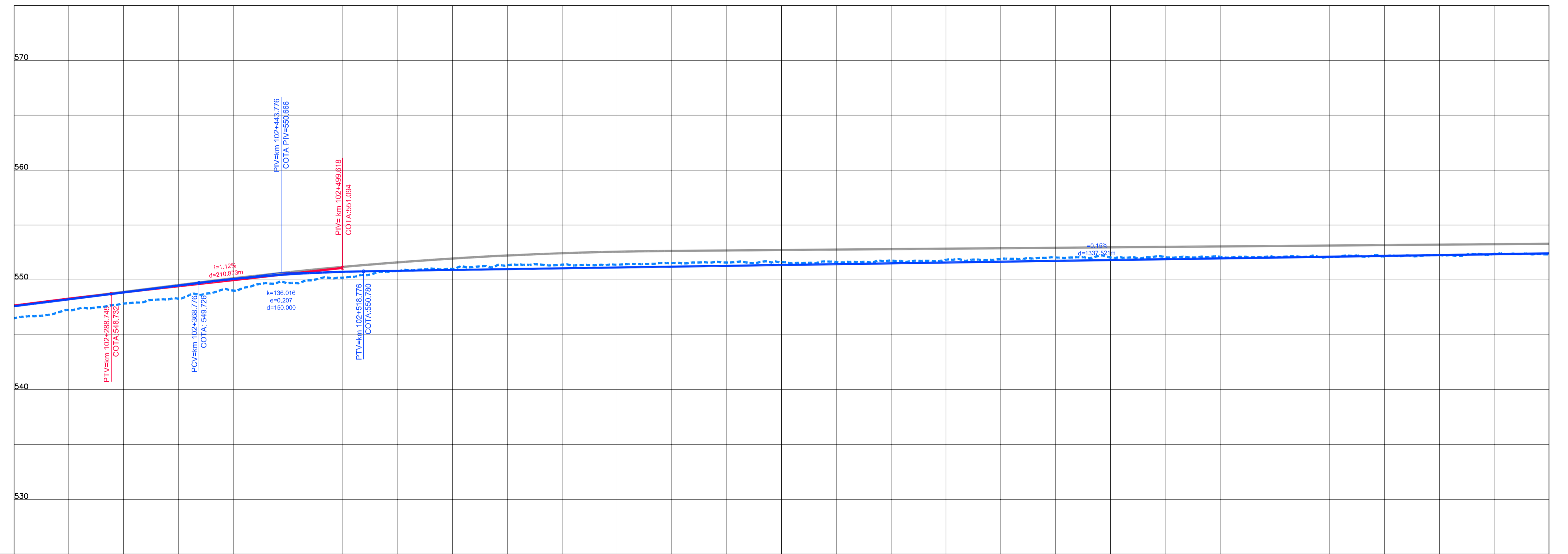

CONCESSIONÁRIA  
BR040

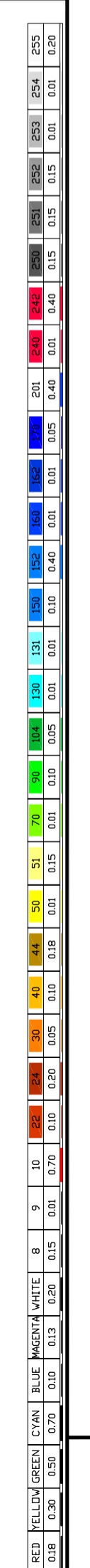

Projeto: **BR-040 DF / GO / MG**  
TRECHO BRASÍLIA / DF - JUIZ DE FORA / MG

Projeto: Paulo Gomes/João Campos  
Colaborou: Luis Lima/Carlos Martins  
Desenhou: Natácha Rodrigues  
Resp. Têc: Luis Serghim  
CREA-50.0601479273

| At. | Descrição | Elaborou | Data |
|-----|-----------|----------|------|
|     |           |          |      |

Escalas:   
Designação: PROJETO - CONTRATO CLÁUSULA 6.10  
**TRAÇADO**  
PROJETO GEOMÉTRICO  
km 102+200 ao km 103+600

Número: **L9BR040MG-PB-PP-074**  
Rev. **0** Núm. Folha: **07** Data: **2014**