

Em cópias deste desenho com formato diferente do A1 atender a escala gráfica

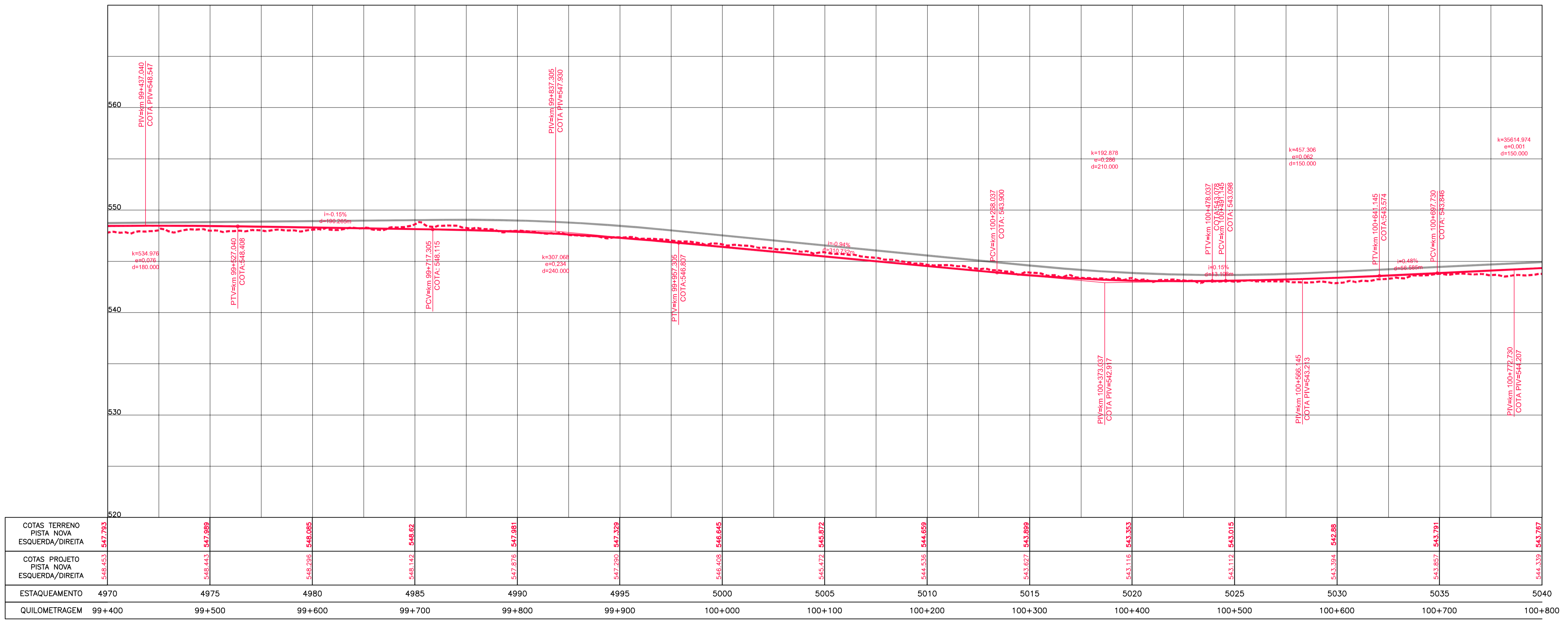

COTAS TERRENO PISTA NOVA ESQUERDA/DIREITA	547,793	547,989	548,085	548,62	547,981	547,329	546,645	545,872	544,659	543,899	543,353	543,015	542,89	543,791	543,767
COTAS PROJETO PISTA NOVA ESQUERDA/DIREITA	546,453	546,443	546,295	546,142	547,876	547,290	546,408	545,472	544,536	543,627	543,116	543,015	543,394	543,857	544,339
ESTAQUEAMENTO	4970	4975	4980	4985	4990	4995	5000	5005	5010	5015	5020	5025	5030	5035	5040
QUILOMETRAGEM	99+400	99+500	99+600	99+700	99+800	99+900	100+000	100+100	100+200	100+300	100+400	100+500	100+600	100+700	100+800

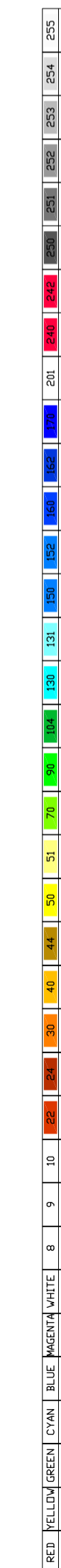

CONCESSIONÁRIA
BR040



Projeto: **BR-040 DF / GO / MG**
TRECHO BRÁSÍLIA / DF - JUÍZ DE FORA / MG

Projeto: Paulo Gomes/João Campos
Colaborou: Luis Lima/Carlos Martins
Desenhou: Natácha Rodrigues
Resp. Têc: Luis Serghim
CREA-50.0601479273

At.	Descrição	Elaborou	Data

Escalas: Designação: PROJETO - CONTRATO CLÁUSULA 6.10
TRAÇADO
PROJETO GEOMÉTRICO
km 99+400 ao km 100+800

Número: **L9BR040MG-PB-PP-072**
Rev. **0** N.ºm. Folha: Data: **07 / 2014**