

Em cópias deste desenho com formato diferente do A1 atender a escala gráfica

N:\dados_arquivos\projeto\trabalho\1_L9BR040MG_PP_P072\planos\02_01_2014\02_01_2014.dwg

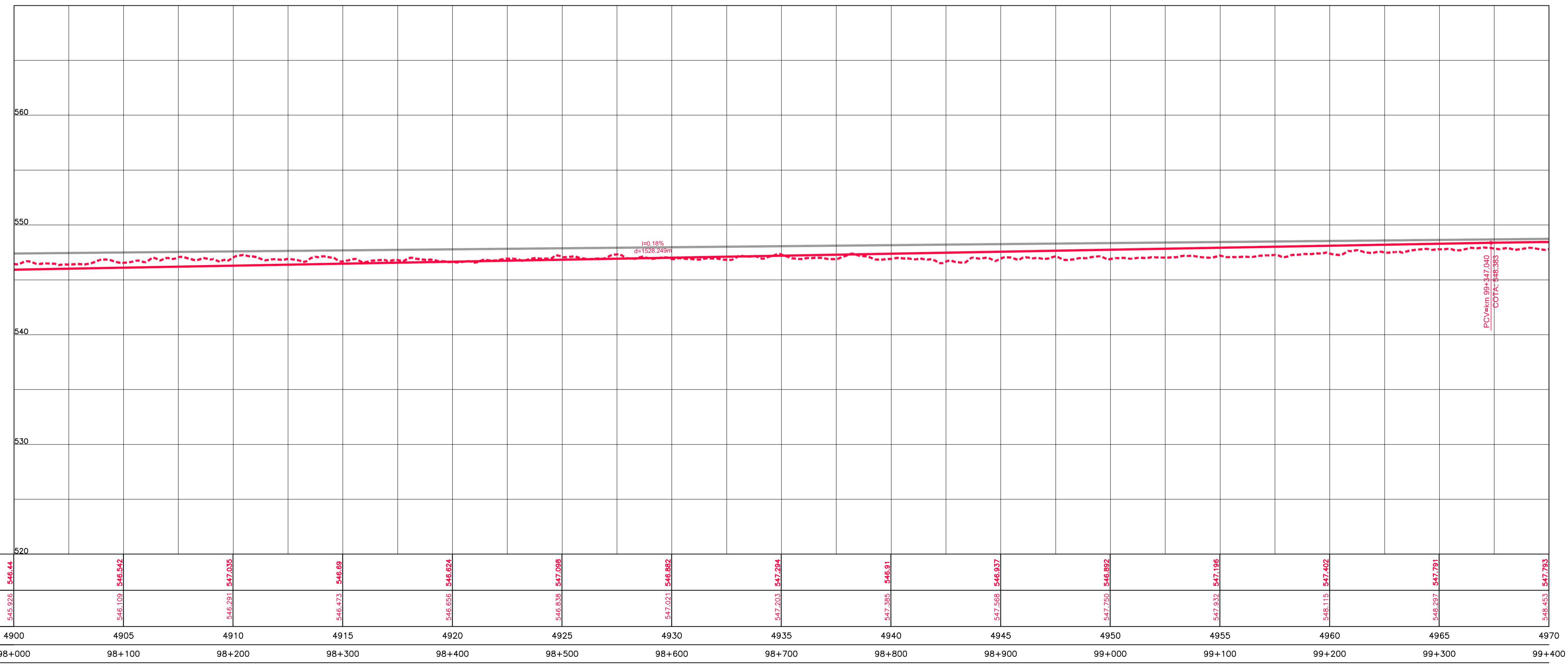

COTAS TERRENO PISTA NOVA ESQUERDA/DIREITA	546.44	546.542	547.035	546.69	546.624	547.098	546.882	547.294	546.81	546.937	546.892	547.196	547.402	547.791	547.793
COTAS PROJETO PISTA NOVA ESQUERDA/DIREITA	546.926	546.109	546.291	546.473	546.655	546.838	547.021	547.203	547.385	547.568	547.750	547.932	548.115	548.297	548.453
ESTAQUEAMENTO	4900	4905	4910	4915	4920	4925	4930	4935	4940	4945	4950	4955	4960	4965	4970
QUILOMETRAGEM	98+000	98+100	98+200	98+300	98+400	98+500	98+600	98+700	98+800	98+900	99+000	99+100	99+200	99+300	99+400

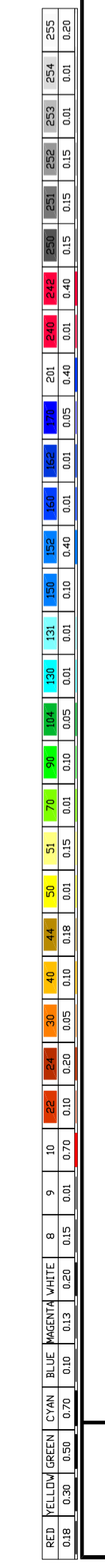

CONCESSIONÁRIA
BR040



Projeto: **BR-040 DF / GO / MG**
TRECHO BRASÍLIA / DF - JUIZ DE FORA / MG

Projeto: Paulo Gomes/João Campos
Colaborou: Luis Lima/Carlos Martins
Desenhou: Natacha Rodrigues
Resp. Têc: Luis Serghim
CREA-50.0601479273

Escalas:	Designação:	Número:
	PROJETO - CONTRATO CLÁUSULA 6.10	L9BR040MG-PB-PP-071
	TRAÇADO	Rev. 0
	PROJETO GEOMÉTRICO	Núm. Folha: 07
	km 98+000 ao km 99+400	Data: 2014

Elaborou:	Data: