

Em cópias deste desenho com formato diferente do A1 atender a escala gráfica

NO: L9BR040MG-PB-PP-070

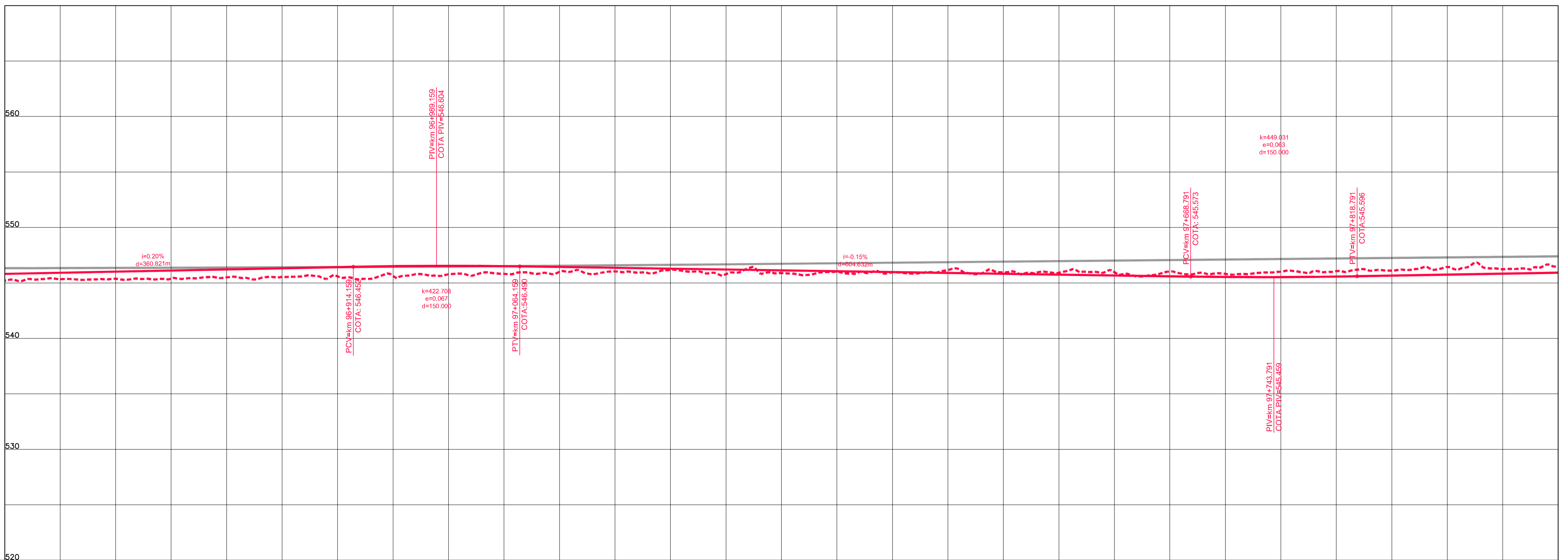

COTAS TERRENO PISTA NOVA ESQUERDA/DIREITA	545.209	545.377	545.5	545.592	545.766	546.008	546.185	546.386	546.595	546.829	546.985	546.811	546.063	546.448	546.44
COTAS PROJETO PISTA NOVA ESQUERDA/DIREITA	545.813	546.016	546.220	546.423	546.539	546.743	546.946	547.149	547.352	547.555	547.758	547.961	548.164	548.367	548.570
ESTAQUEAMENTO	4830	4835	4840	4845	4850	4855	4860	4865	4870	4875	4880	4885	4890	4895	4900
QUILOMETRAGEM	96+600	96+700	96+800	96+900	97+000	97+100	97+200	97+300	97+400	97+500	97+600	97+700	97+800	97+900	98+000

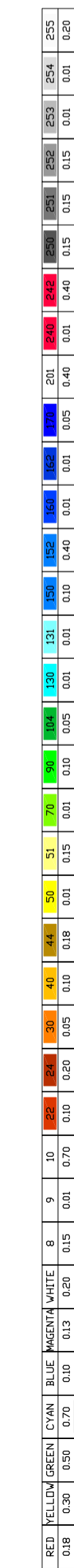

CONCESSIONÁRIA
BR040



Projeto: **BR-040 DF / GO / MG**
TRECHO BRASÍLIA / DF - JUÍZ DE FORA / MG

Projeto: Paulo Gomes/João Campos
Colaborou: Luis Lima/Carlos Martins
Desenhos: Natácha Rodrigues
Resp. Têc: Luis Seraphim
CREA-50.0601479273

Escalas: _____
Designação: PROJETO - CONTRATO CLÁUSULA 6.10
TRAÇADO
PROJETO GEOMÉTRICO
km 96+600 ao km 98+000

Número: **L9BR040MG-PB-PP-070**
Rev. **0** Núm. Folha: **07** Data: **2014**