

	2240	2245	2250	2255	2260	2265	2270	2275	2280	2285	2290	2295	2300	2305	2310
COTAS TERRENO PISTA NOVA ESQUERDA/DIREITA	687,107	682,129	676,134	670,692	666,375	669,367	671,253	673,321	675,645	678,226	681,063	684,465	687,435	690,472	693,319
COTAS PROJETO PISTA NOVA ESQUERDA/DIREITA	687,107	682,129	676,134	670,692	666,375	669,367	671,253	673,321	675,645	678,226	681,063	684,465	687,435	690,472	693,319
ESTAQUEAMENTO	2240	2245	2250	2255	2260	2265	2270	2275	2280	2285	2290	2295	2300	2305	2310
QUILOMETRAGEM	44+800	44+900	45+000	45+100	45+200	45+300	45+400	45+500	45+600	45+700	45+800	45+900	46+000	46+100	46+200

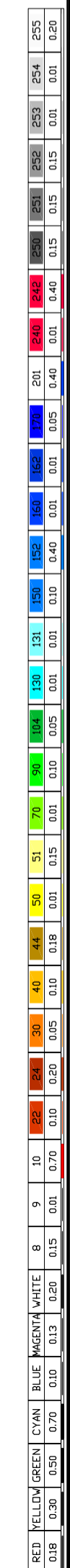

CONCESSIONÁRIA
BR040



Projeto: **BR-040 DF / GO / MG**
TRECHO BRASÍLIA / DF - JUIZ DE FORA / MG

Projeto: Paulo Gomes/João Campos
Colaborou: Luis Lima/Carlos Martins
Desenhou: Natácha Rodrigues
Resp. Técnico: Luis Seraphim
CREA-50.0601479273

Escalas:

Designação: PROJETO - CONTRATO CLÁUSULA 6.10
TRAÇADO
PROJETO GEOMÉTRICO
km 44+800 ao km 46+200

Número: **L9BR040MG-PB-PP-033**
Rev. **0** Núm. Folha: **07** Data: **2014**