

Em cópias deste desenho com formato diferente do A1 atender a escala gráfica

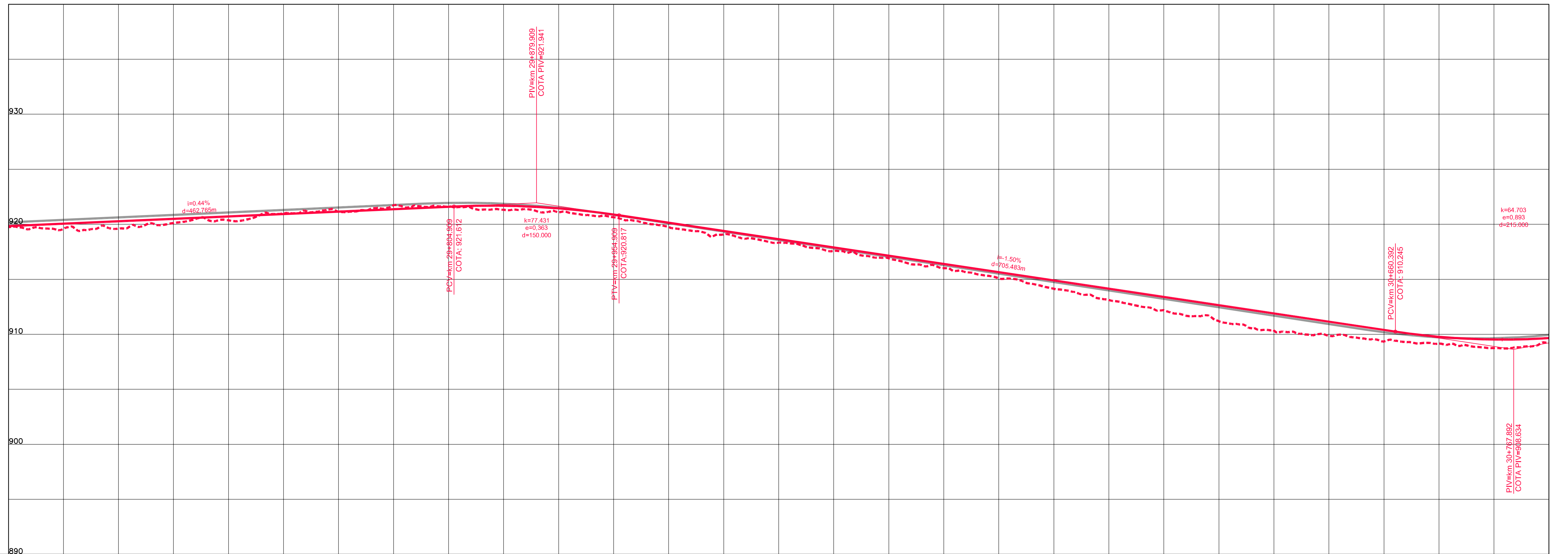

COTAS TERRENO PISTA NOVA ESQUERDA/DIREITA	919,744	919,806	920,361	921,128	921,601	921,076	919,75	918,334	916,904	915,083	913,114	911,194	909,852	909,15	908,191
COTAS PROJETO PISTA NOVA ESQUERDA/DIREITA	919,836	920,275	920,713	921,152	921,591	921,446	920,142	916,643	917,145	915,646	914,147	912,649	911,150	909,773	908,659
ESTAQUEAMENTO	1470	1475	1480	1485	1490	1495	1500	1505	1510	1515	1520	1525	1530	1535	1540
QUILOMETRAGEM	29+400	29+500	29+600	29+700	29+800	29+900	30+000	30+100	30+200	30+300	30+400	30+500	30+600	30+700	30+800

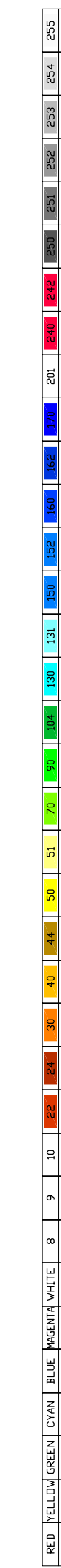
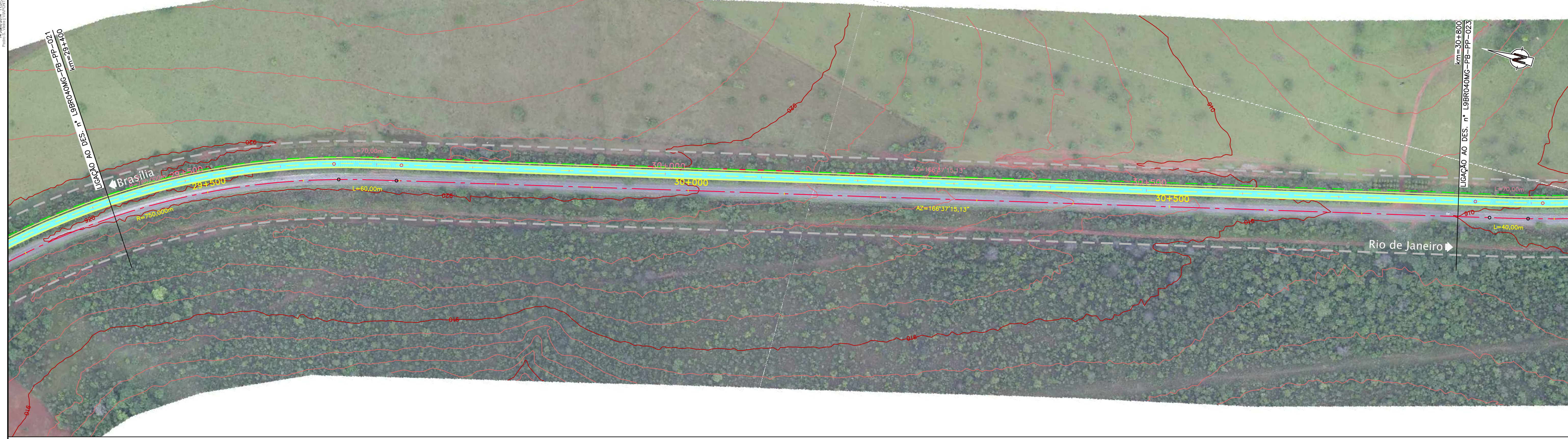

CONCESSIONÁRIA  
BR040



Projeto: **BR-040 DF / GO / MG**  
TRECHO BRÁSÍLIA / DF - JUIZ DE FORA / MG

Projeto: Paulo Gomes/João Campos  
Colaborou: Luis Lima/Carlos Martins  
Desenhou: Natácha Rodrigues  
Resp. Téc: Luis Seraphim  
CREA-50.0601479273

Escalas:	
Descrição	
Elaborou	
Data	

Designação: PROJETO - CONTRATO CLÁUSULA 6.10  
**TRAÇADO**  
PROJETO GEOMÉTRICO  
km 29+400 ao km 30+800

Número: **L9BR040MG-PB-PP-022**  
Rev. **0** Núm. Folha: **07** Data: **2014**