

Em cópias deste desenho com formato diferente do A1 atender a escala gráfica

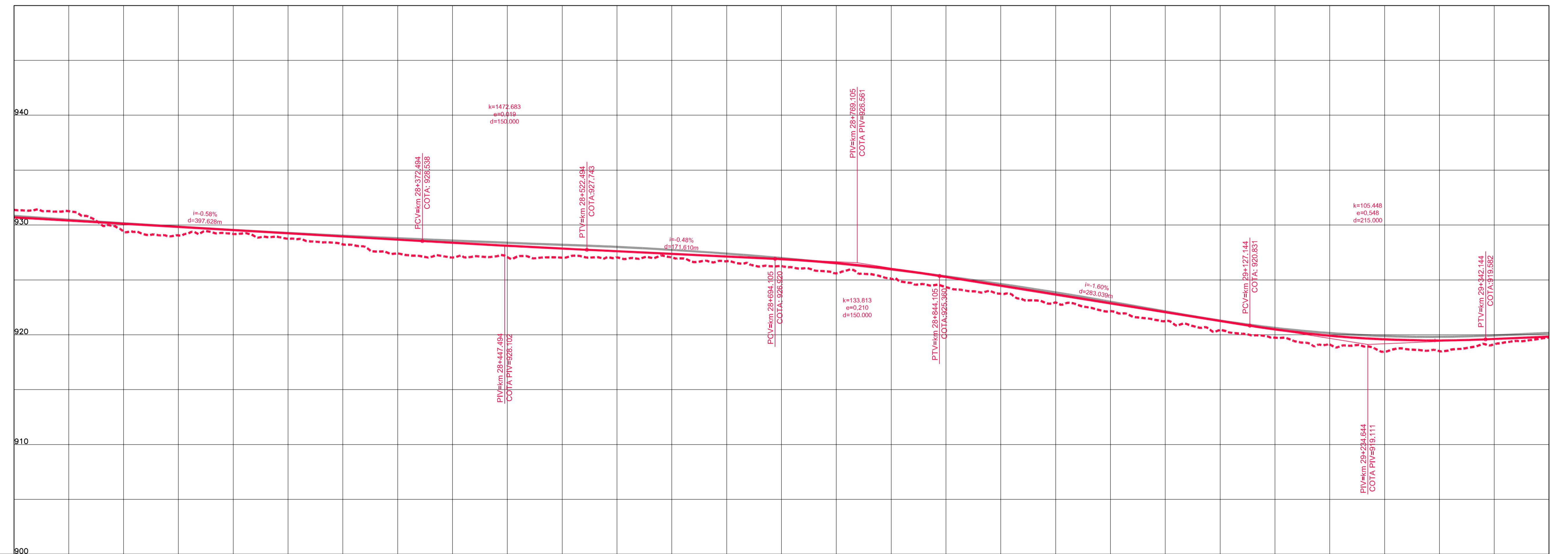

COTAS TERRENO PISTA NOVA ESQUERDA/DIREITA	931,375	929,406	929,191	928,234	927,038	927,025	927,041	926,269	925,119	924,736	922,14	920,448	919,122	918,514	919,744
COTAS PROJETO PISTA NOVA ESQUERDA/DIREITA	930,703	930,122	929,540	928,959	928,381	927,852	927,371	926,891	925,994	924,466	922,866	921,265	919,917	919,462	919,836
ESTAQUEAMENTO	1400	1405	1410	1415	1420	1425	1430	1435	1440	1445	1450	1455	1460	1465	1470
QUILOMETRAGEM	28+000	28+100	28+200	28+300	28+400	28+500	28+600	28+700	28+800	28+900	29+000	29+100	29+200	29+300	29+400

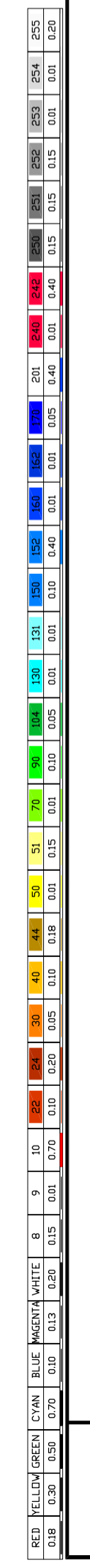

CONCESSIONÁRIA
BR040



Projeto: **BR-040 DF / GO / MG**
TRECHO BRASÍLIA / DF - JUIZ DE FORA / MG

Projeto: Paulo Gomes/João Campos
Colaborou: Luis Lima/Carlos Martins
Desenhou: Natácha Rodrigues
Resp. Têc: Luis Seraphim
CREA-50.0601479273

At.	Descrição	Elaborou	Data

Escalas: Designação: PROJETO - CONTRATO CLÁUSULA 6.10
TRAÇADO
PROJETO GEOMÉTRICO
km 28+000 ao km 29+400

Número: **L9BR040MG-PB-PP-021**
Rev. **0** Núm. Folha: Data: **07 / 2014**