

Em cópias deste desenho com formato diferente do A1 atender a escala gráfica

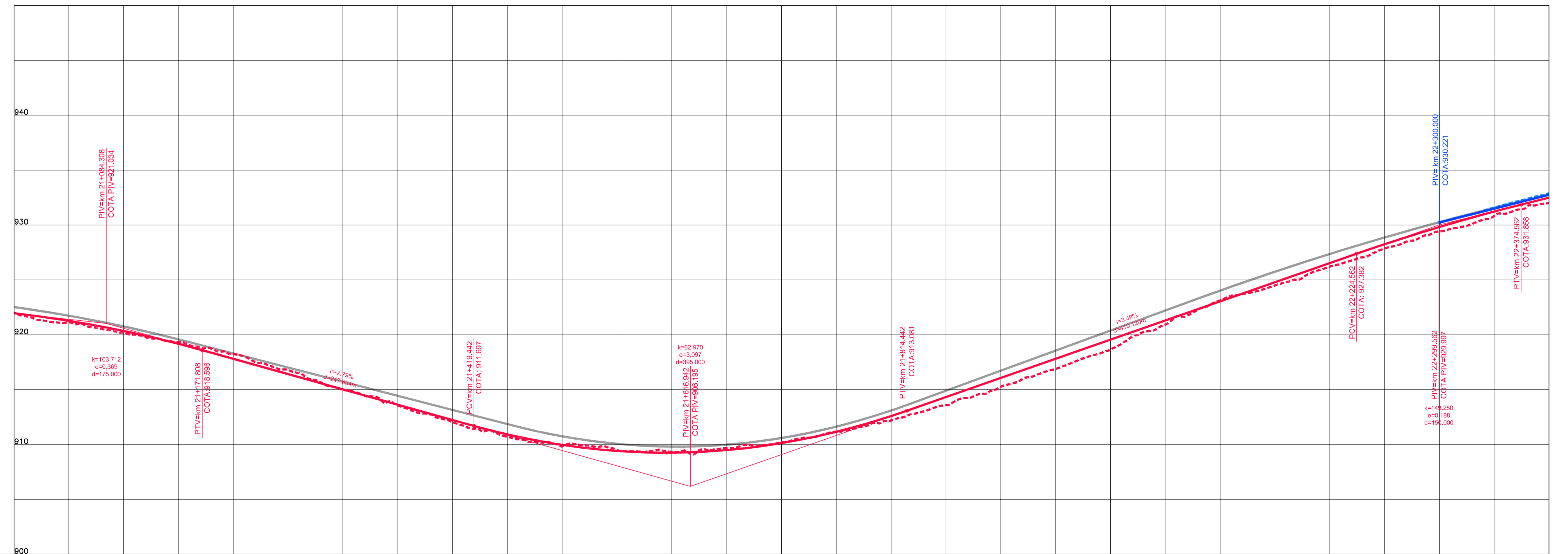

COTAS TERRENO PISTA NOVA ESQUERDA/DIREITA	922,004	920,192	918,275	914,957	912,046	909,822	909,331	910,183	912,186	915,27	918,655	923,12	926,215	929,414	932,001
COTAS PROJETO PISTA NOVA ESQUERDA/DIREITA	921,960	920,348	917,811	915,025	912,239	909,968	909,256	910,131	912,594	916,065	918,551	923,038	926,525	929,521	932,490
ESTAQUEAMENTO	1050	1055	1060	1065	1070	1075	1080	1085	1090	1095	1100	1105	1110	1115	1120
QUILOMETRAGEM	21+000	21+100	21+200	21+300	21+400	21+500	21+600	21+700	21+800	21+900	22+000	22+100	22+200	22+300	22+400

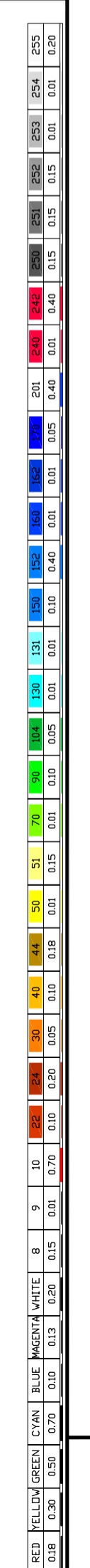
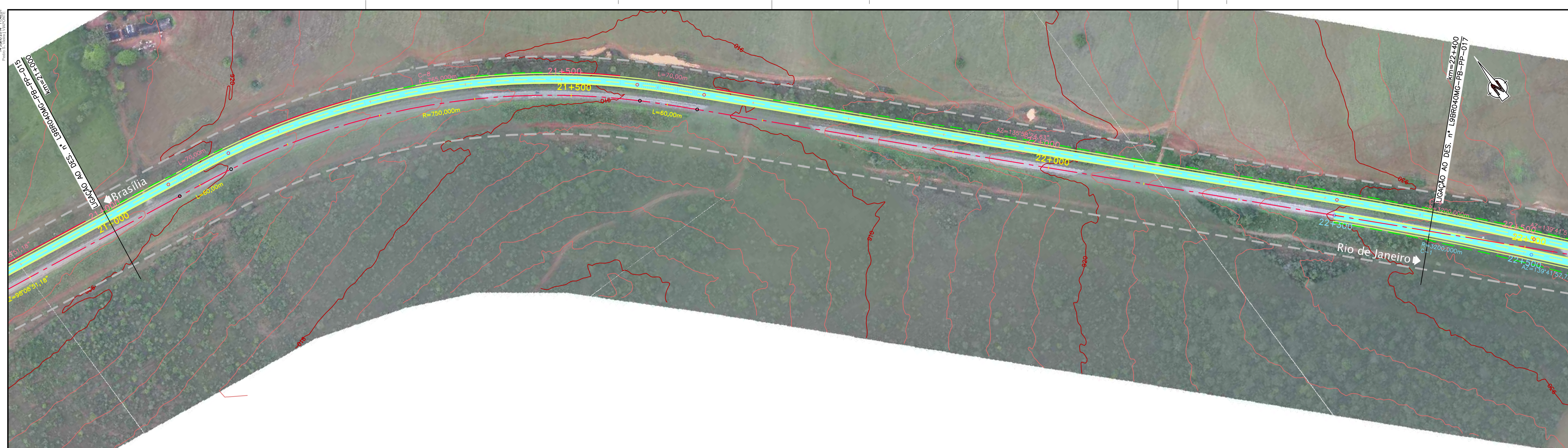

CONCESSIONÁRIA
BR040



Projeto: **BR-040 DF / GO / MG**
TRECHO BRASÍLIA / DF - JUIZ DE FORA / MG

Projeto: Paulo Gomes/João Campos
Colaborou: Luis Lima/Carlos Martins
Desenhou: Natácha Rodrigues
Resp. Téc: Luis Seraphim
CREA-50.0601479273

At.	Descrição	Elaborou	Data

Escalas:

Designação: PROJETO - CONTRATO CLÁUSULA 6.10
TRAÇADO
PROJETO GEOMÉTRICO
km 21+000 ao km 22+400

Número: **L9BR040MG-PB-PP-016**
Rev. **0** Núm. Folha: **07** Data: **2014**