

Em cópias deste desenho com formato diferente do A1 atender a escala gráfica

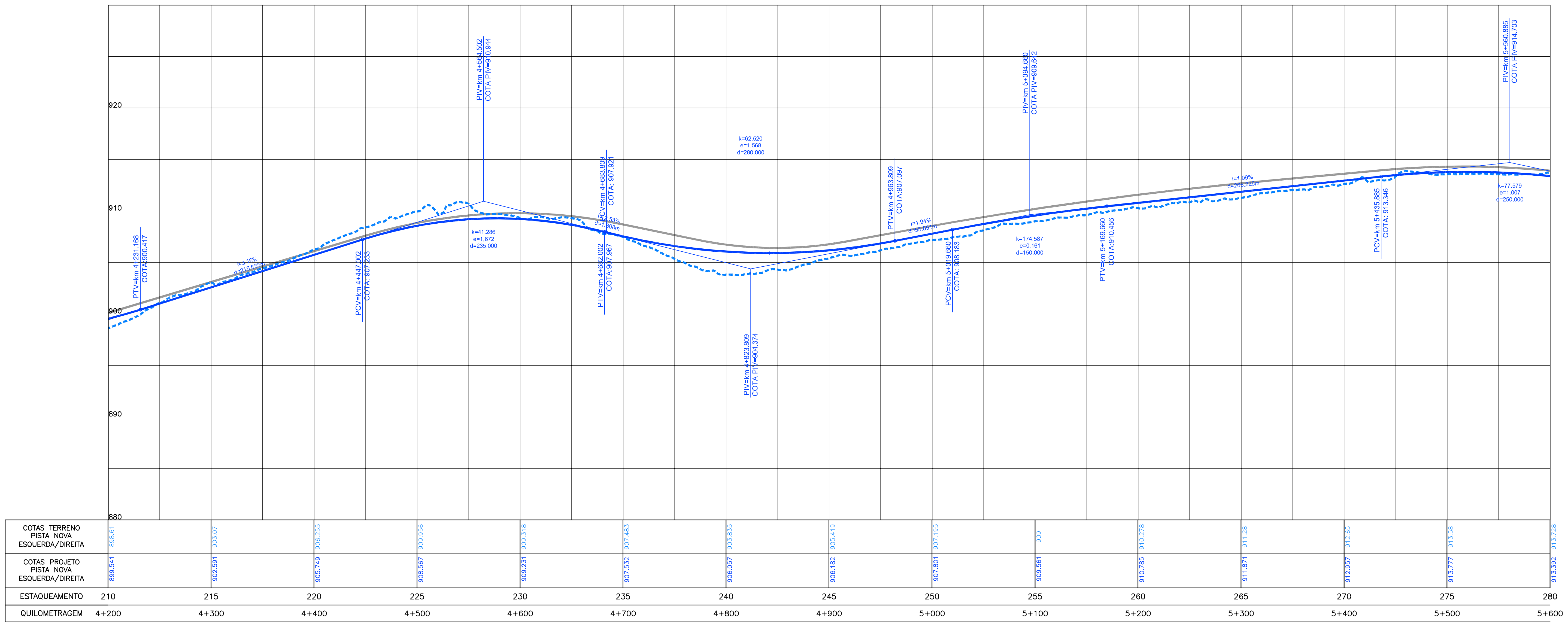

	210	215	220	225	230	235	240	245	250	255	260	265	270	275	280
COTAS TERRENO PISTA NOVA ESQUERDA/DIREITA	895,61	903,07	906,255	909,956	909,318	907,483	903,835	905,419	907,195	909,561	910,278	911,28	912,65	913,58	913,726
COTAS PROJETO PISTA NOVA ESQUERDA/DIREITA	899,341	902,591	905,749	908,567	909,231	907,532	906,057	906,182	907,801	909,561	910,785	911,871	912,957	913,777	913,592
ESTAQUEAMENTO	210	215	220	225	230	235	240	245	250	255	260	265	270	275	280
QUILOMETRAGEM	4+200	4+300	4+400	4+500	4+600	4+700	4+800	4+900	5+000	5+100	5+200	5+300	5+400	5+500	5+600

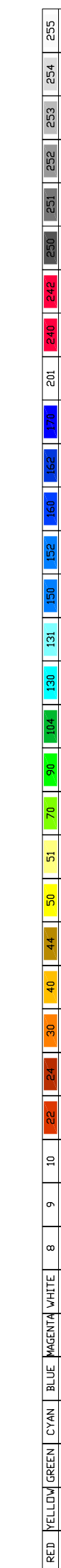
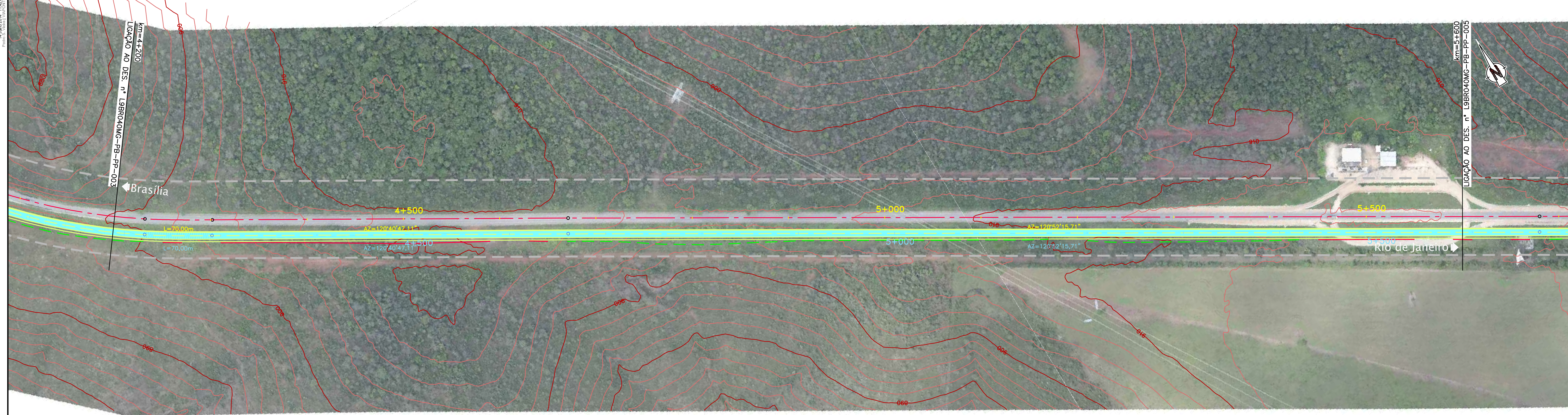

CONCESSIONÁRIA  
BR040



Projeto: **BR-040 DF / GO / MG**  
TRECHO BRASÍLIA / DF - JUIZ DE FORA / MG

Projeto: Paulo Gomes/João Campos  
Colaborou: Luis Lima/Carlos Martins  
Desenho: Natácha Rodrigues  
Resp. Têc: Luis Seraphim  
CREA-50.0601479273

At.	Descrição	Elaborou	Data

Escalas:

Designação: PROJETO - CONTRATO CLÁUSULA 6.10  
**TRAÇADO**  
PROJETO GEOMÉTRICO  
km 4+200 ao km 5+600

Número: **L9BR040MG-PB-PP-004**  
Rev. **0** N.ºm. Folha: **07** Data: **2014**