

Em cópias deste desenho com formato diferente do A1 atender a escala gráfica

Nome do Arquivo: C:\Projeto\BR040\BR040-DF-MG\BR040-DF-MG-014.dwg

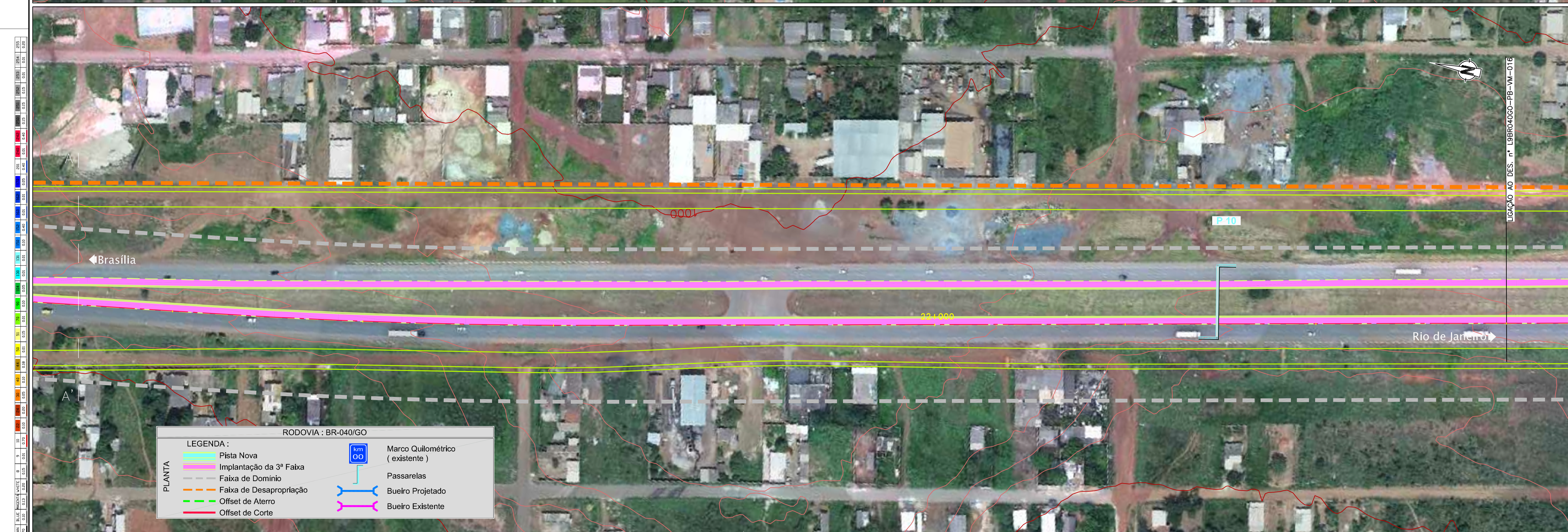
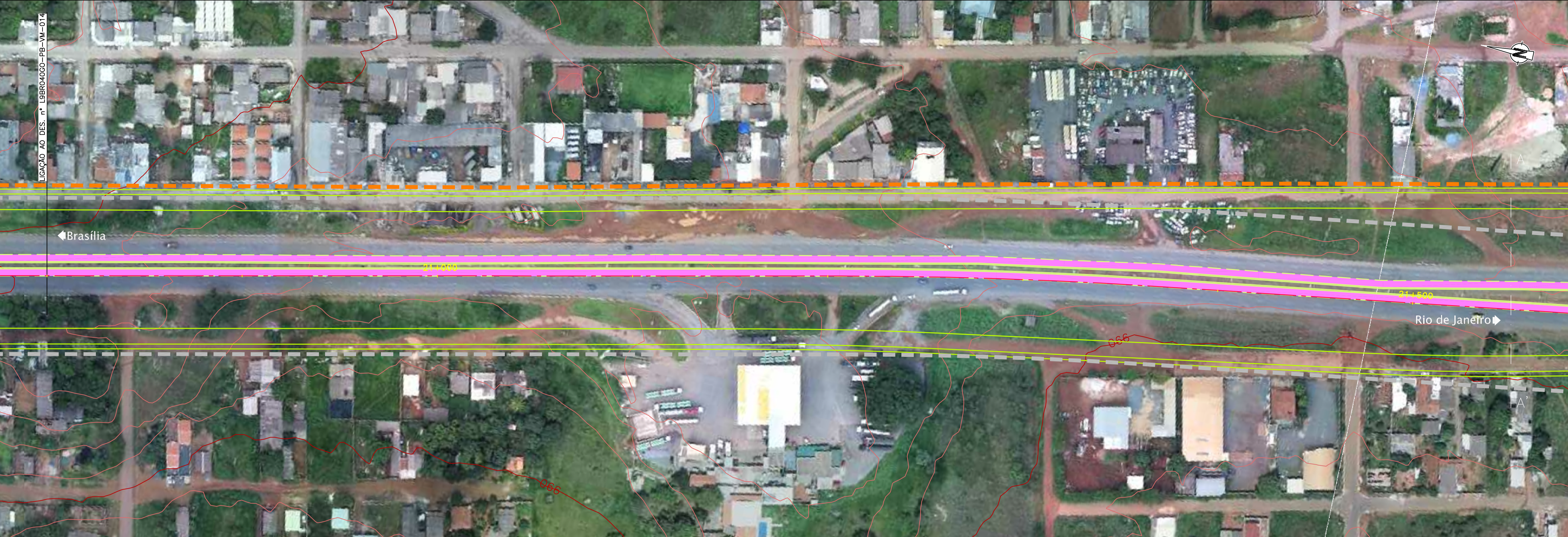

RODOVIA : BR-040/GO

LEGENDA :

	Pista Nova		Marco Quilométrico (existente)
	Implantação da 3ª Faixa		Passarelas
	Faixa de Domínio		Bueiro Projetado
	Faixa de Desapropriação		Bueiro Existente
	Offset de Aterro		
	Offset de Corte		



CONCESSIONÁRIA
BR040



Projeto: **BR-040 DF / GO / MG**
TRECHO BRASÍLIA / DF - JUÍZ DE FORA / MG

Projeto: Paulo Gomes / João Campos
Colaborou: Miguel Mendes
Desenhou: Natácha Rodrigues
Resp. Téc: Luis Seraphim
CREA-50.0601479273

Elaborou	Data	Descrição

Escala: 1:1000 (A1)
1:2000 (A3)

Designação: PROJETO - CONTRATO CLÁUSULA 6.10
TRAÇADO
VIAS MARGINAIS
FOLHA 15

Número: L9BR040GO-PB-VM-015
Rev. 0
Núm. Folha: - / -
Data: 07 / 2014