

Em cópias deste desenho com formato diferente do A1 atender a escala gráfica

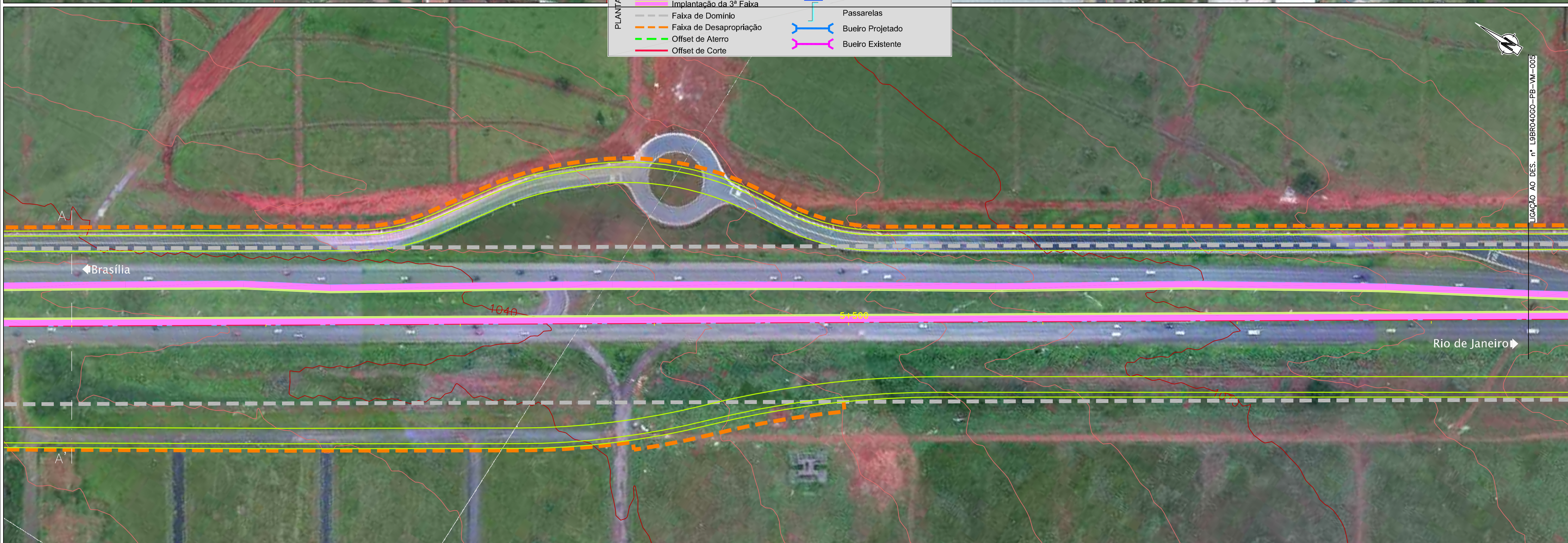

RODOVIA : BR-040/GO

LEGENDA :			Marco Quilométrico ( existente )
PLANITA		Pista Nova	
		Implantação da 3ª Faixa	
		Faixa de Dominio	
		Faixa de Desapropriação	
		Offset de Aterro	
		Offset de Corte	
		Passarelas	
		Bueiro Projetado	
		Bueiro Existente	

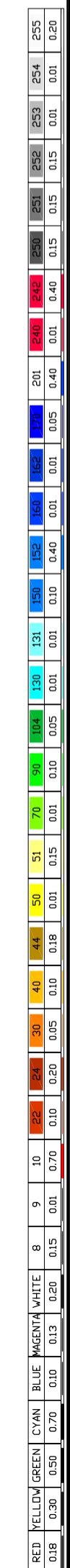

	CONCESSIONÁRIA BR040		Projeto: <b>BR-040 DF / GO / MG</b> TRECHO BRASÍLIA / DF - JUÍZ DE FORA / MG	Projeto: Paulo Gomes / João Campos Colaborou: Miguel Mendes Desenhou: Natácha Rodrigues Resp. Têc: Luis Seraphim <small>CREA-50.0601479273</small>	Escalas: 1:1000 (A1) 1:2000 (A3)	Designação: PROJETO - CONTRATO CLÁUSULA 6.10 <b>TRAÇADO</b> VIAS MARGINAIS FOLHA 4	Número: <b>L9BR040GO-PB-VM-004</b> Rev. <b>0</b> / - / - Data: <b>07</b> / 2014
				Descrição	Elaborou	Data	