

Em cópias disto desenho com formato diferente do A1 atender à escala gráfica

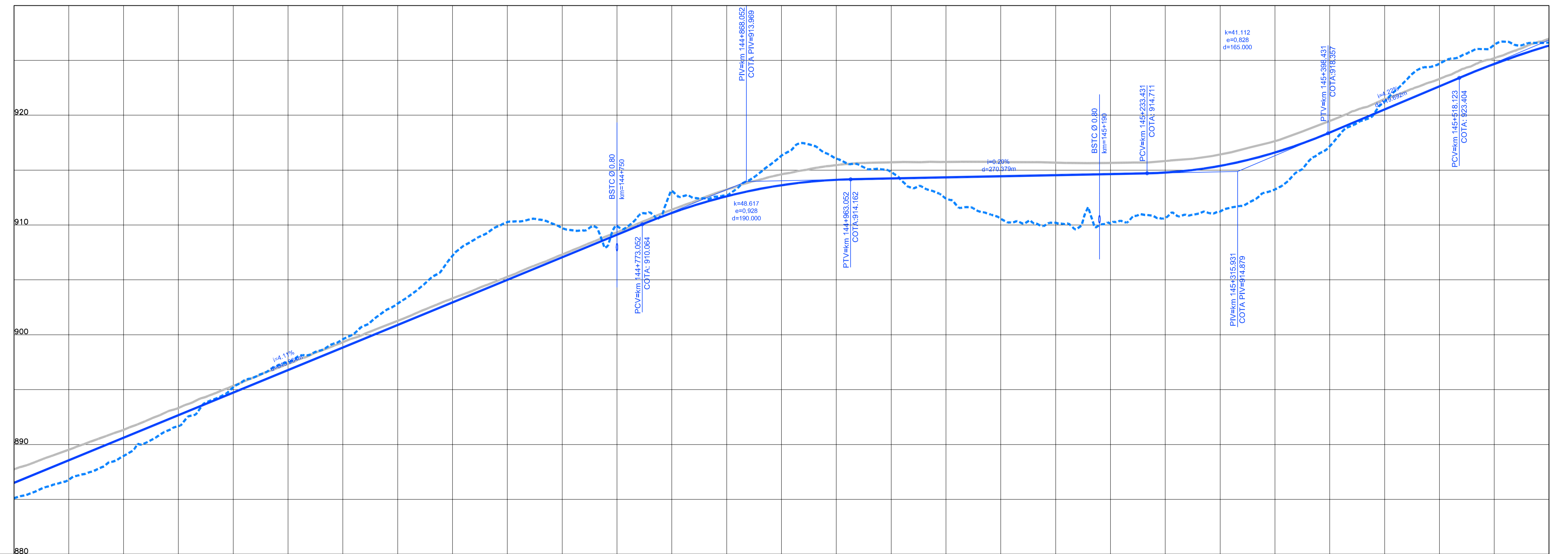

COTAS TERRENO PISTA NOVA ESQUERDA/DIREITA	885,778 885,115	888,956	895,201	899,352	907,204	909,714	913,118	916,323	914,821	910,571	910,135	911,215	917,182	924,697	926,620
COTAS PROJETO PISTA NOVA ESQUERDA/DIREITA	886,504	890,616	894,727	898,838	902,949	907,060	911,097	915,625	914,821	914,440	914,643	915,365	918,424	922,640	925,349
ESTAQUEAMENTO	7210	7215	7220	7225	7230	7235	7240	7245	7250	7255	7260	7265	7270	7275	7280
QUILOMETRAGEM	144+200	144+300	144+400	144+500	144+600	144+700	144+800	144+900	145+000	145+100	145+200	145+300	145+400	145+500	145+600

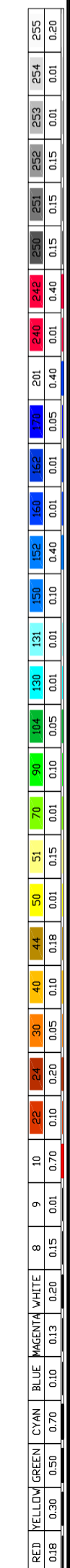

**CONCESSIONÁRIA
BR040**



Projeto: **BR-040 DF / GO / MG**
TRECHO BRASÍLIA / DF - JUIZ DE FORA / MG

Projeto: Paulo Gomes/João Campos
Colaborou: Luis Lima/Carlos Martins
Desenhos: Natácha Rodrigues
Resp. Têc: Luis Seraphim
CREA-50.0601479273

Escalas:
V/H=1:200/2000 (A1)
V/H=1:400/4000 (A3)

Designação: PROJETO - CONTRATO CLÁUSULA 6.10
TRAÇADO
PROJETO GEOMÉTRICO
km 144+200 ao km 145+600

Número: **L9BR040GO-PB-PP-104**
Rev. **0** N.ºm. Folha: **07** Data: **2014**