

Em cópias deste desenho com formato diferente do A1 atender a escala gráfica

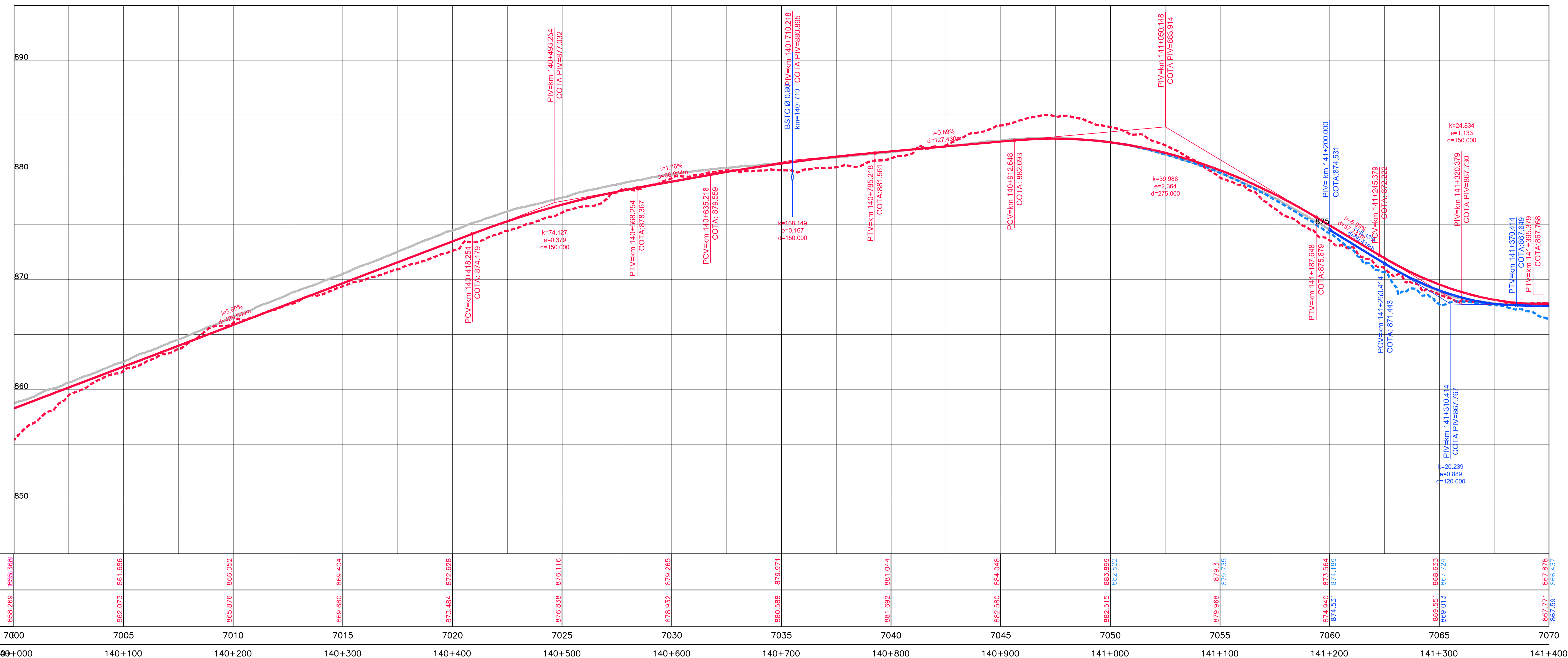

ESTACIÃO	7000	7005	7010	7015	7020	7025	7030	7035	7040	7045	7050	7055	7060	7065	7070
COTAS TERRENO PISTA NOVA ESQUERDA/DIREITA	855.368	861.686	866.052	869.404	872.628	876.116	879.265	880.588	881.044	882.580	884.048	879.235	874.189	868.633	867.878
COTAS PROJETO PISTA NOVA ESQUERDA/DIREITA	855.269	862.073	865.876	869.650	873.454	876.838	879.932	880.588	881.692	882.515	883.899	879.068	874.531	869.013	867.771
ESTAQUEAMENTO	7000	7005	7010	7015	7020	7025	7030	7035	7040	7045	7050	7055	7060	7065	7070
QUILOMETRAGEM	140+000	140+100	140+200	140+300	140+400	140+500	140+600	140+700	140+800	140+900	141+000	141+100	141+200	141+300	141+400

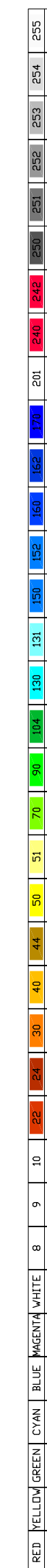
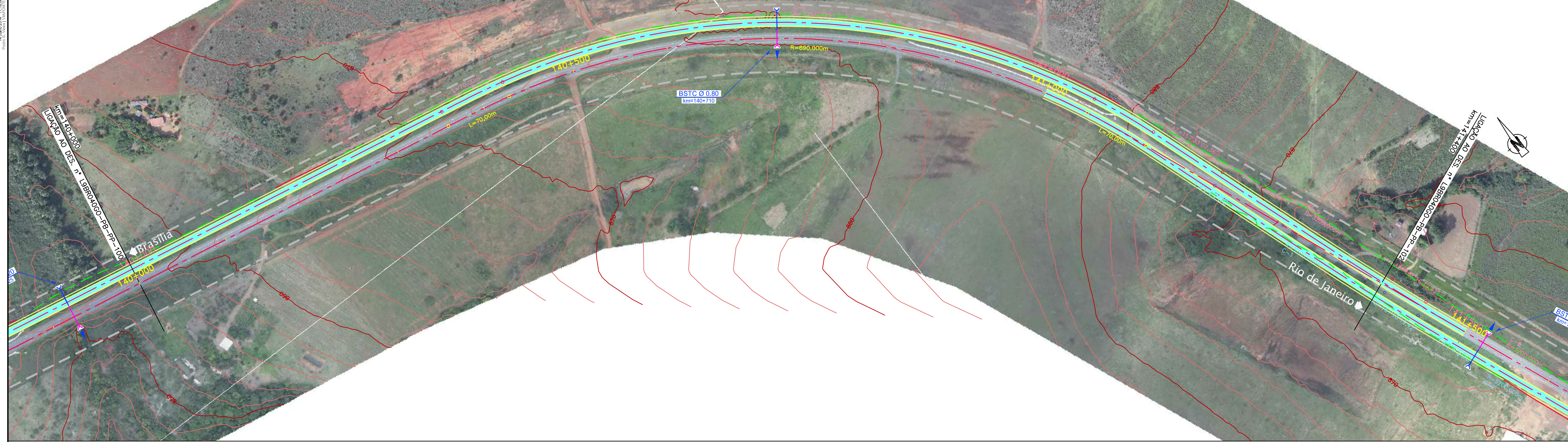

CONCESSIONÁRIA
BR040



Projeto: **BR-040 DF / GO / MG**
TRECHO BRASÍLIA / DF - JUIZ DE FORA / MG

Projeto: Paulo Gomes/João Campos
Colaborou: Luis Lima/Carlos Martins
Desenhou: Natácha Rodrigues
Resp. Têc: Luis Seraphim
CREA-50.0601479273

Escala: V/H=1:200/2000 (A1)
V/H=1:400/4000 (A3)

Designação: PROJETO - CONTRATO CLÁUSULA 6.10
TRAÇADO
PROJETO GEOMÉTRICO
km 140+000 ao km 141+400

Número: **L9BR040GO-PB-PP-101**
Rev. **0** N.ºm. Folha: **07** Data: **2014**