

Em cópias deste desenho com formato diferente do A1 atender a escala gráfica

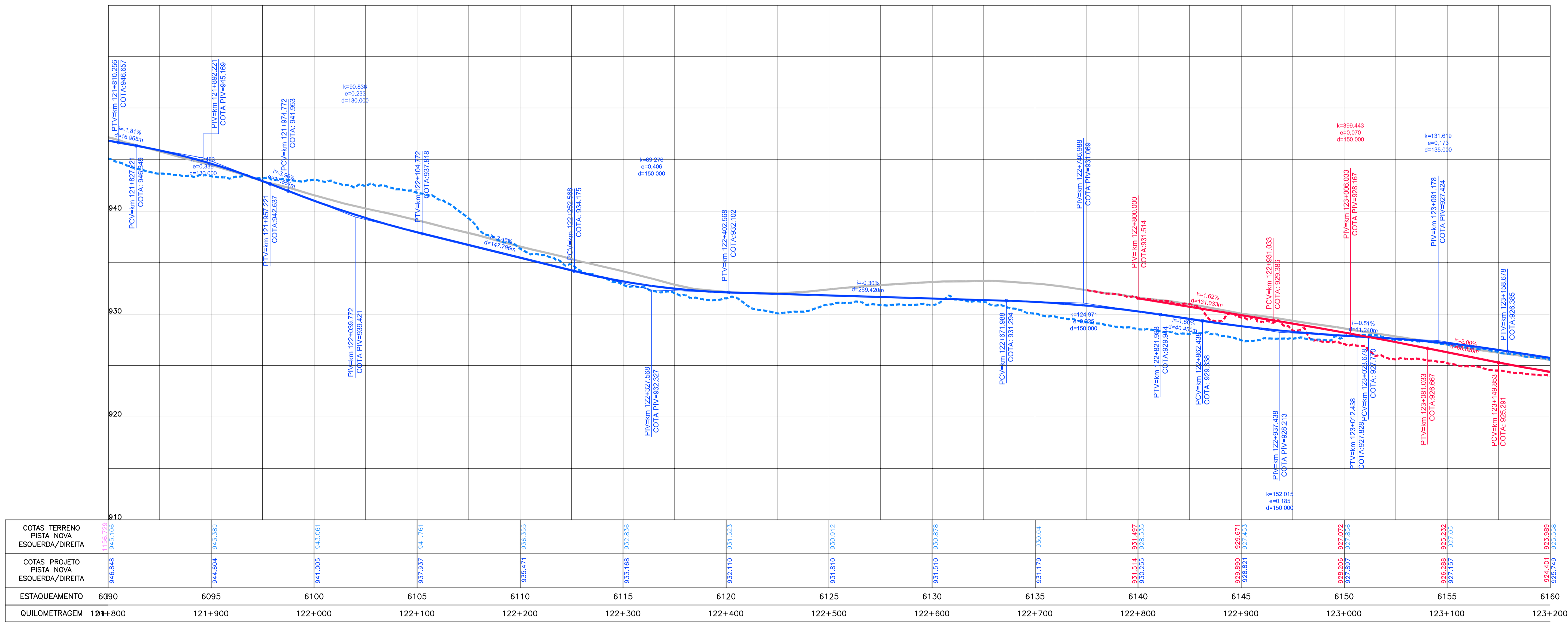

ESTAQUEAMENTO	6090	6095	6100	6105	6110	6115	6120	6125	6130	6135	6140	6145	6150	6155	6160
COTAS TERRENO PISTA NOVA ESQUERDA/DIREITA	945.726 945.106	943.389	943.061	941.761	936.355	932.836	931.523	930.912	930.878	930.04	931.497 928.535	929.671 927.453	927.072 927.852	925.232 927.106	923.989 925.749
COTAS PROJETO PISTA NOVA ESQUERDA/DIREITA	946.848	944.604	941.005	937.837	935.471	933.168	932.110	931.810	931.510	931.179	931.514 930.265	929.890 928.821	928.995 927.897	928.288 927.191	925.401 925.749
QUILOMETRAGEM	121+800	121+900	122+000	122+100	122+200	122+300	122+400	122+500	122+600	122+700	122+800	122+900	123+000	123+100	123+200

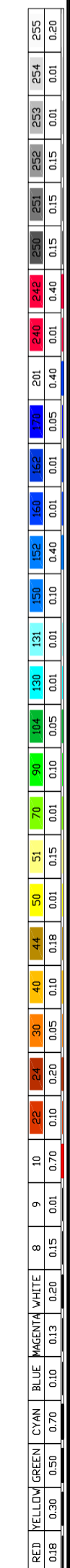

CONCESSIONÁRIA
BR040



Projeto: **BR-040 DF / GO / MG**
TRECHO BRASÍLIA / DF - JUIZ DE FORA / MG

Projeto: Paulo Gomes/João Campos
Colaborou: Luis Lima/Carlos Martins
Desenhou: Natácha Rodrigues
Resp. Técnico: Luis Seraphim
CREA-50.0601479273

Escala: V/H=1:200/2000 (A1)
V/H=1:400/4000 (A3)

Designação: PROJETO - CONTRATO CLÁUSULA 6.10
TREÇADO
PROJETO GEOMÉTRICO
km 121+800 ao km 123+200

Número: **L9BR040GO-PB-PP-088**
Rev. **0** N.ºm. Folha: **07** Data: **2014**