

Em cópias deste desenho com formato diferente do A1 atender a escala gráfica

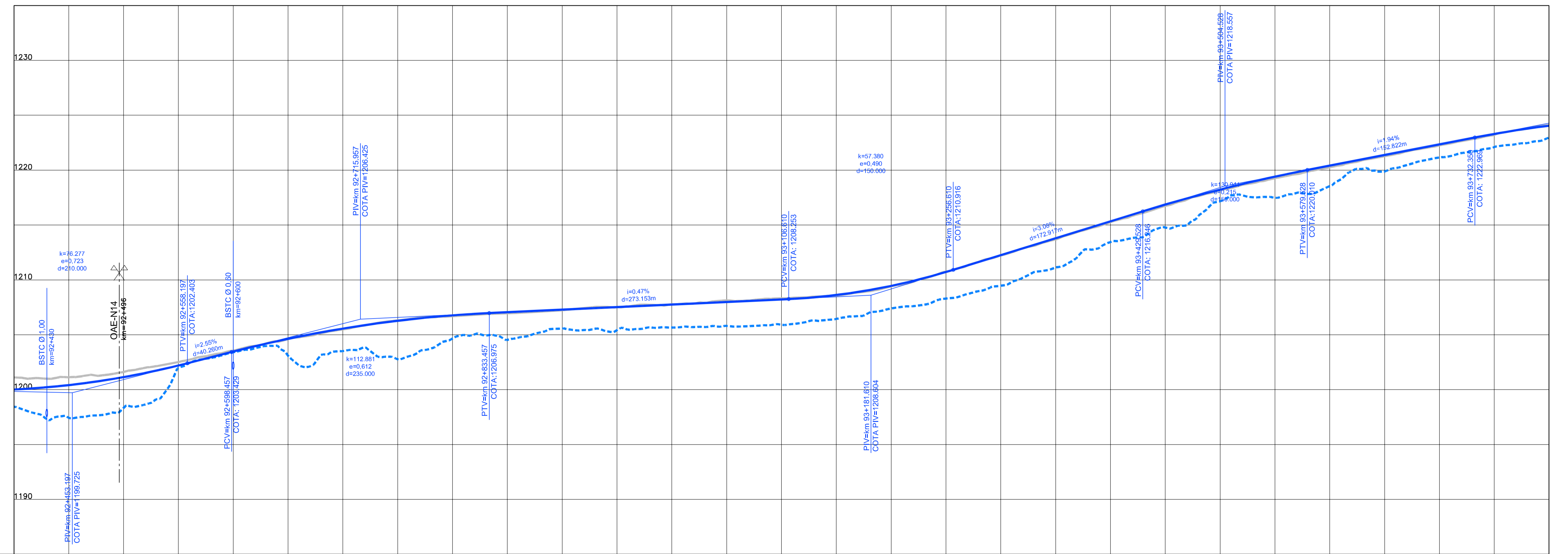

ESTAQUEAMENTO	92+400	92+500	92+600	92+700	92+800	92+900	93+000	93+100	93+200	93+300	93+400	93+500	93+600	93+700	93+800
COTAS TERRENO	1196,432	1198,334	1203,389	1205,513	1204,658	1205,562	1205,66	1208,222	1207,888	1212,253	1213,451	1218,228	1220,406	1223,543	1224,054
COTAS PROJETO	1200,009	1201,141	1203,488	1205,562	1206,789	1207,286	1207,754	1208,222	1209,450	1212,253	1215,335	1218,228	1220,406	1222,543	1224,054
ESQUERDA/DIREITA															
ESQUERDA/DIREITA															
QUILOMETRAGEM	92+400	92+500	92+600	92+700	92+800	92+900	93+000	93+100	93+200	93+300	93+400	93+500	93+600	93+700	93+800

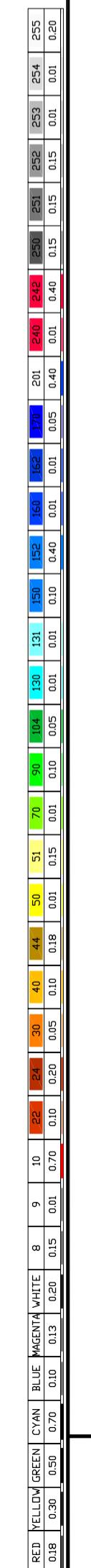
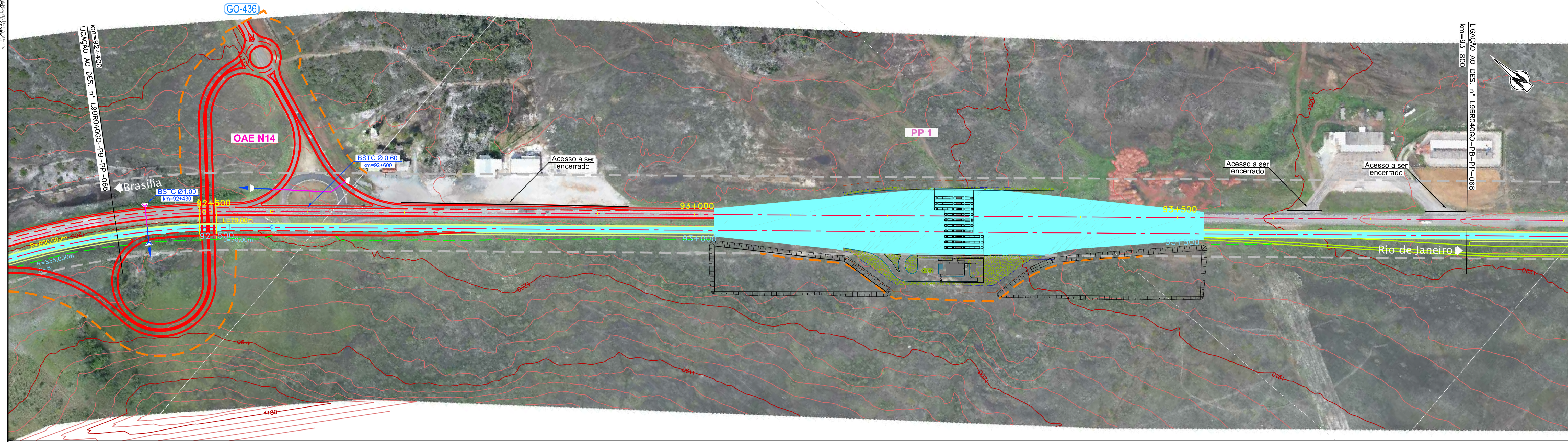

CONCESSIONÁRIA
BR040

VIAPONTE
VAPORTE - Engenharia, Ltda.

Projeto: **BR-040 DF / GO / MG**
TRECHO BRASÍLIA / DF - JUIZ DE FORA / MG

Projeto: Paulo Gomes/João Campos
Colaborou: Luis Lima/Carlos Martins
Desenho: Natácha Rodrigues
Resp. Têc: Luis Serghini
CREA-50.0601479273

At.	Descrição	Elaborou	Data

Escala:
V/H=1:200/2000 (A1)
V/H=1:400/4000 (A3)

Designação: PROJETO - CONTRATO CLÁUSULA 6.10
TRAÇADO
PROJETO GEOMÉTRICO
km 92+400 ao km 93+800

Número: **L9BR040GO-PB-PP-067**
Rev. **0** Ním. Folha: **07** Data: **2014**