

Em cópias deste desenho com formato diferente do A1 atender a escala gráfica

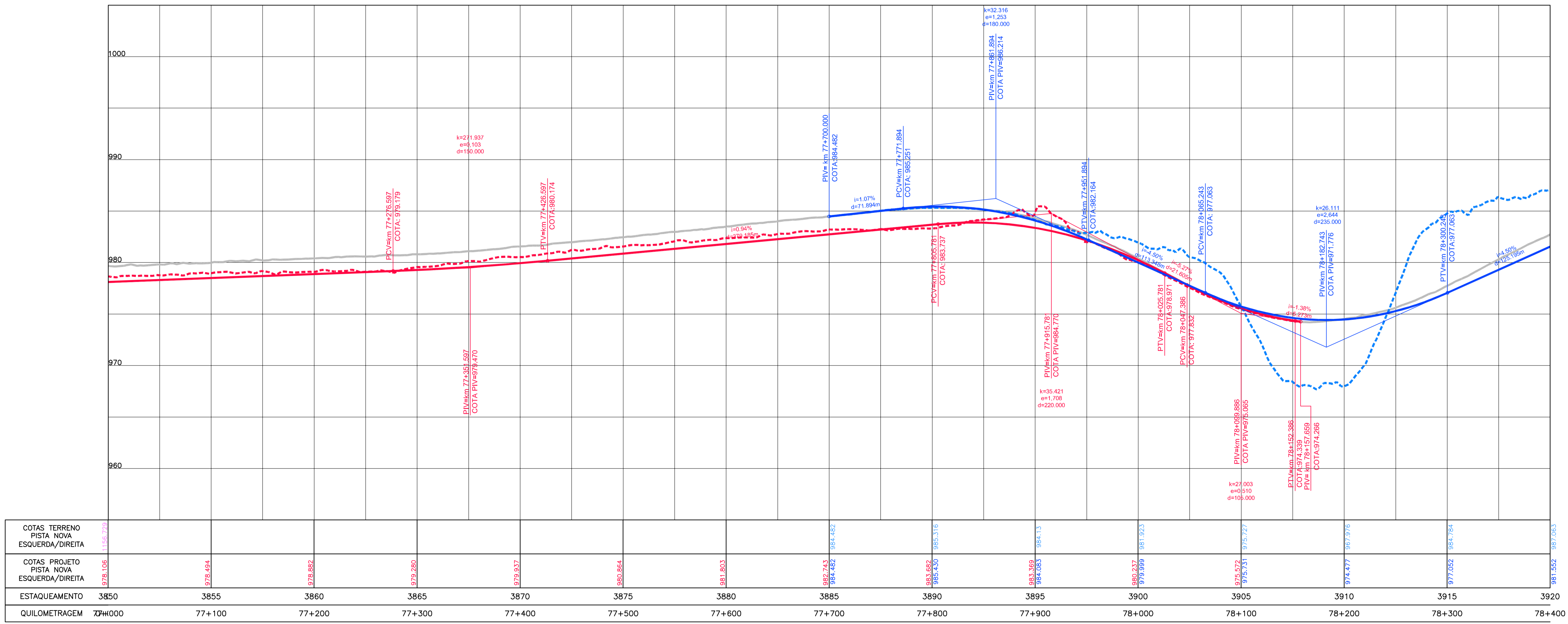

ESTAQUEAMENTO	3850	3855	3860	3865	3870	3875	3880	3885	3890	3895	3900	3905	3910	3915	3920
COTAS TERRENO PISTA NOVA ESQUERDA/DIREITA	978.719														
COTAS PROJETO PISTA NOVA ESQUERDA/DIREITA	978.106	978.494	978.882	979.280	979.937	980.864	981.803	982.743	983.682	984.621	985.560	986.500	987.440	988.380	989.320
QUILOMETRAGEM	77+000	77+100	77+200	77+300	77+400	77+500	77+600	77+700	77+800	77+900	78+000	78+100	78+200	78+300	78+400

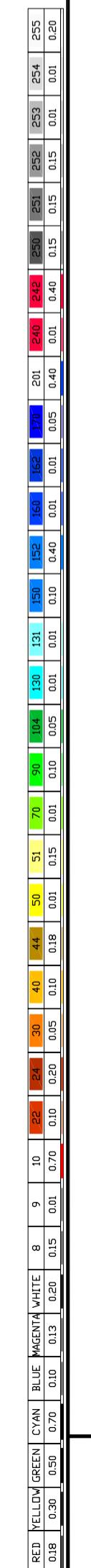
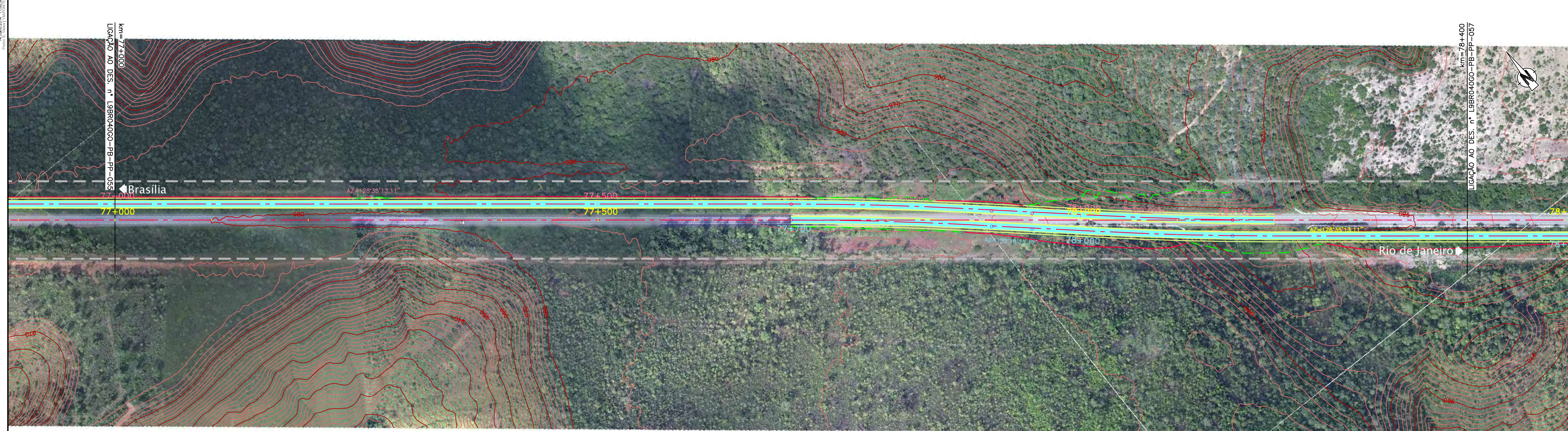

CONCESSIONÁRIA
BR040

VIAPONTE
Engenharia, Ltda.

Projeto: **BR-040 DF / GO / MG**
TRECHO BRASÍLIA / DF - JUIZ DE FORA / MG

Projeto: Paulo Gomes/João Campos
Colaborou: Luis Lima/Carlos Martins
Desenhou: Natácha Rodrigues
Resp. Téc: Luis Seraphim
CREA-50.0601479273

Escalas:
V/H=1:200/2000 (A1)
V/H=1:400/4000 (A3)

Designação: PROJETO - CONTRATO CLÁUSULA 6.10
TRAÇADO
PROJETO GEOMÉTRICO
km 77+000 ao km 78+400

Número: **L9BR040GO-PB-PP-056**
Rev. **0** Núm. Folha: **07** Data: **2014**