

Em cópias deste desenho com formato diferente do A1 atender a escala gráfica

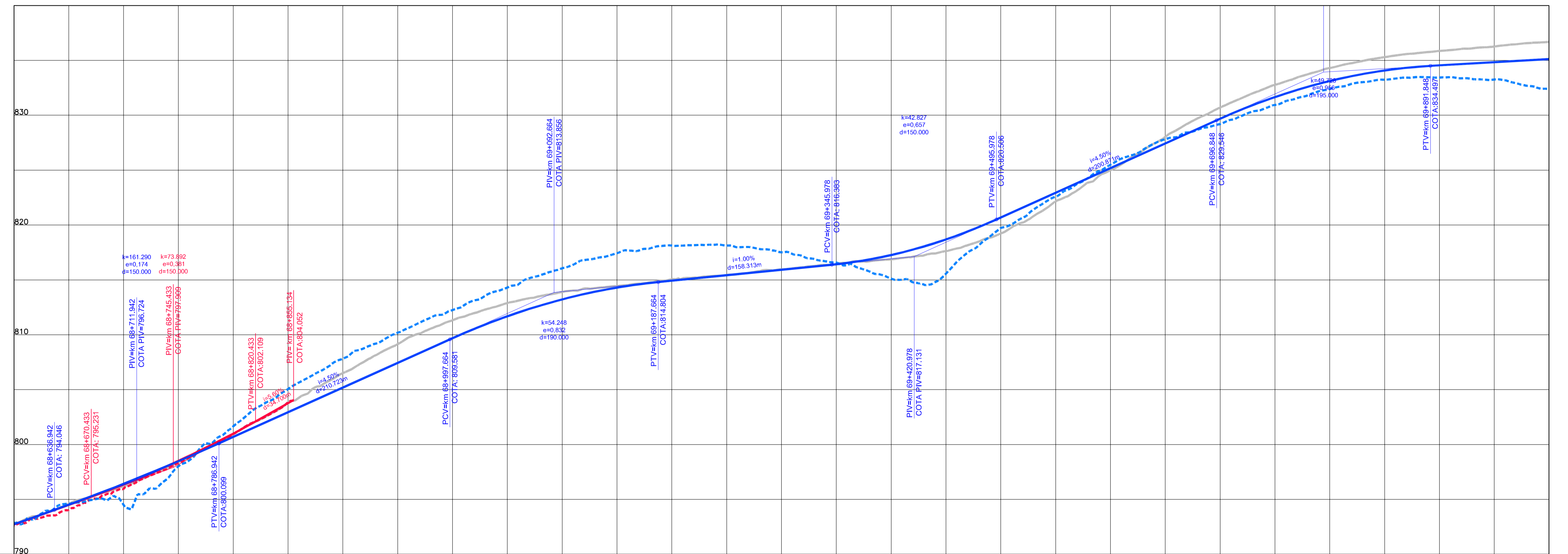

COTAS TERRENO PISTA NOVA ESQUERDA/DIREITA	792.610 792.719	795.971 794.508	800.955 801.651	807.819	812.251	816.059	818.129	817.313	815.114	819.227	825.491	832.392	835.431	832.399	
COTAS PROJETO PISTA NOVA ESQUERDA/DIREITA	792.717 792.728	796.346 796.421	800.993 800.686	805.186	809.686	813.221	814.927	815.925	817.263	820.667	825.666	833.118	834.544	835.123	
ESTAQUEAMENTO	3430	3435	3440	3445	3450	3455	3460	3465	3470	3475	3480	3485	3490	3495	3500
QUILOMETRAGEM	68+600	68+700	68+800	68+900	69+000	69+100	69+200	69+300	69+400	69+500	69+600	69+700	69+800	69+900	70+000

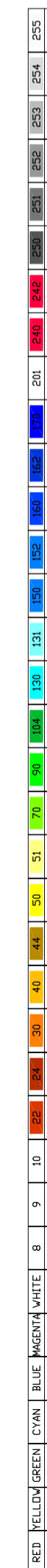
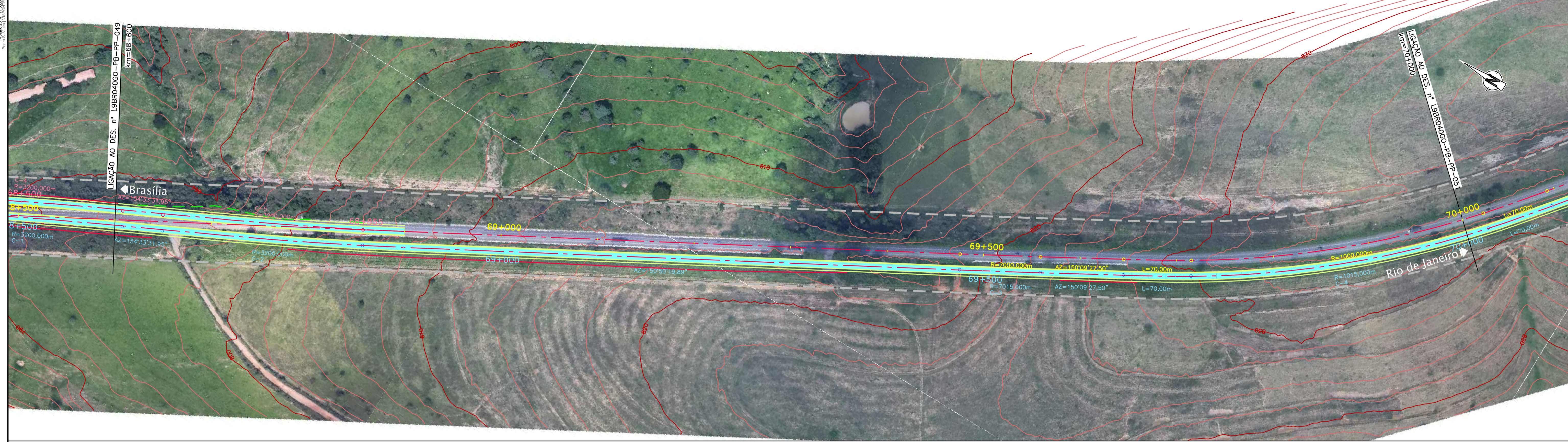

CONCESSIONÁRIA
BR040



Projeto:

BR-040 DF / GO / MG
TRECHO BRASÍLIA / DF - JUIZ DE FORA / MG

Projeto: Paulo Gomes/João Campos
Colaborou: Luis Lima/Carlos Martins
Desenhou: Natácha Rodrigues
Resp. Téc: Luis Seraphim
CREA-50.0601479273

At.	Descrição	Elaborou	Data

Escalas:
V/H=1:200/2000 (A1)
V/H=1:400/4000 (A3)

Designação: PROJETO - CONTRATO CLÁUSULA 6.10
TRAÇADO
PROJETO GEOMÉTRICO
km 68+600 ao km 70+000

Número: **L9BR040GO-PB-PP-050**
Rev. **0** N.ºm. Folha: **07** Data: **2014**