

Em cópias deste desenho com formato diferente do A1 atender a escala gráfica

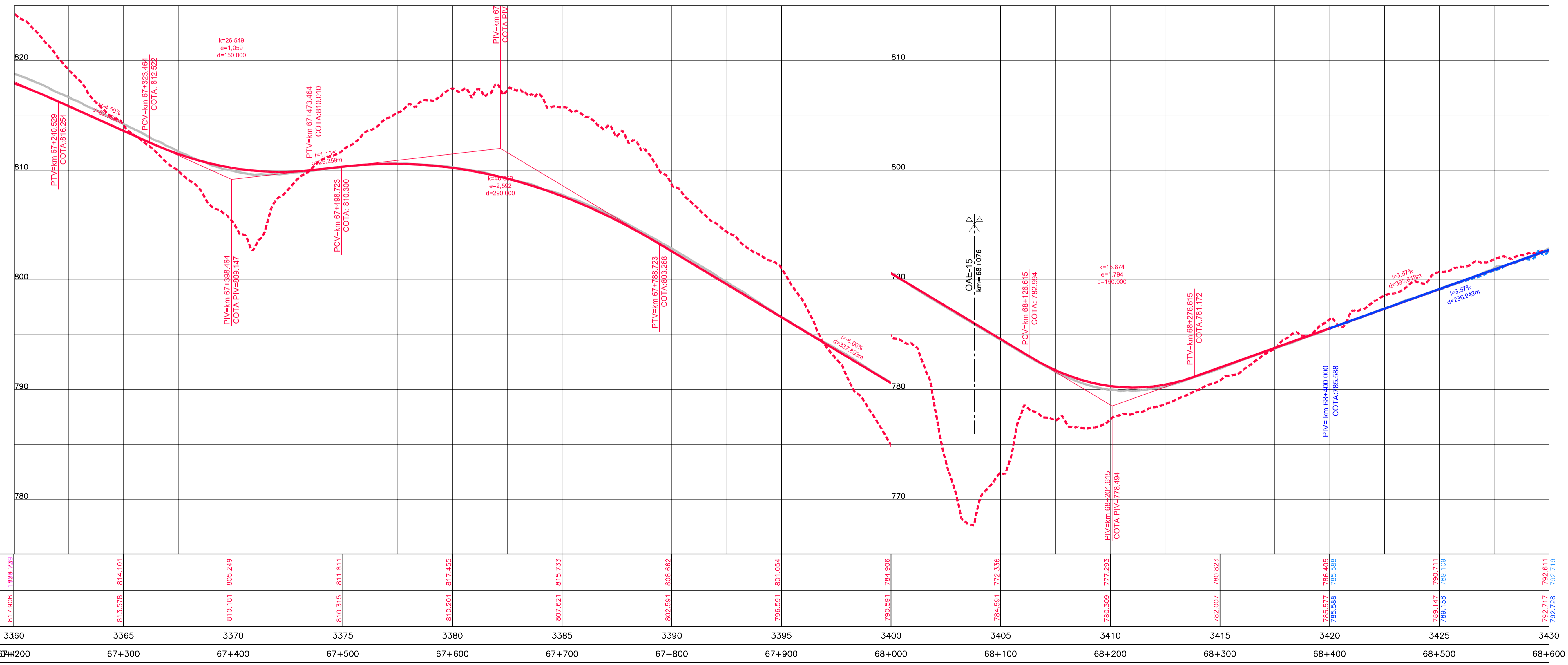

CONCESSIONÁRIA
BR040

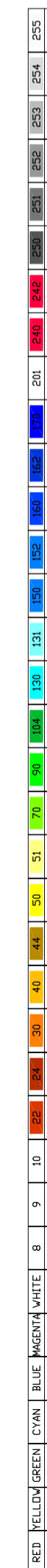
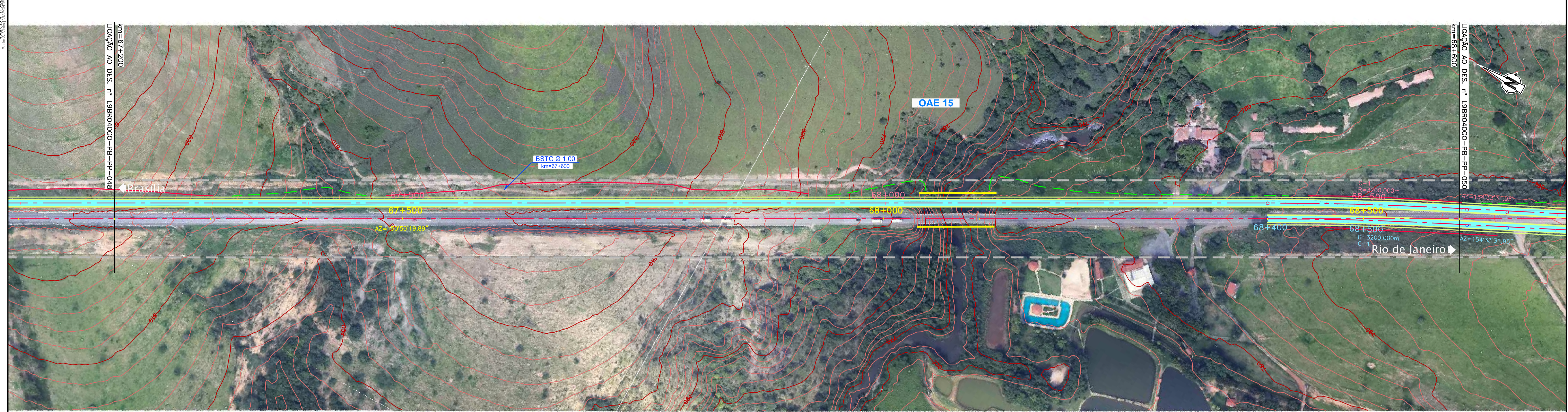

Projeto:

BR-040 DF / GO / MG
TRECHO BRASÍLIA / DF - JUIZ DE FORA / MG

Projeto: Paulo Gomes/João Campos
Colaborou: Luis Lima/Carlos Martins
Desenhou: Natácha Rodrigues
Resp. Técnico: Luis Seraphim
CREA-50.0601479273

Alt.

Descrição

Elaborou

Data

Escalas:
V/H=1:200/2000 (A1)
V/H=1:400/4000 (A3)

Designação: PROJETO - CONTRATO CLÁUSULA 6.10
TRAÇADO
PROJETO GEOMÉTRICO
km 67+200 ao km 68+600

Número: **L9BR040GO-PB-PP-049**
Rev. **0** Núm. Folha: **07** Data: **2014**