

Em cópias deste desenho com formato diferente do A1 atender à escala gráfica

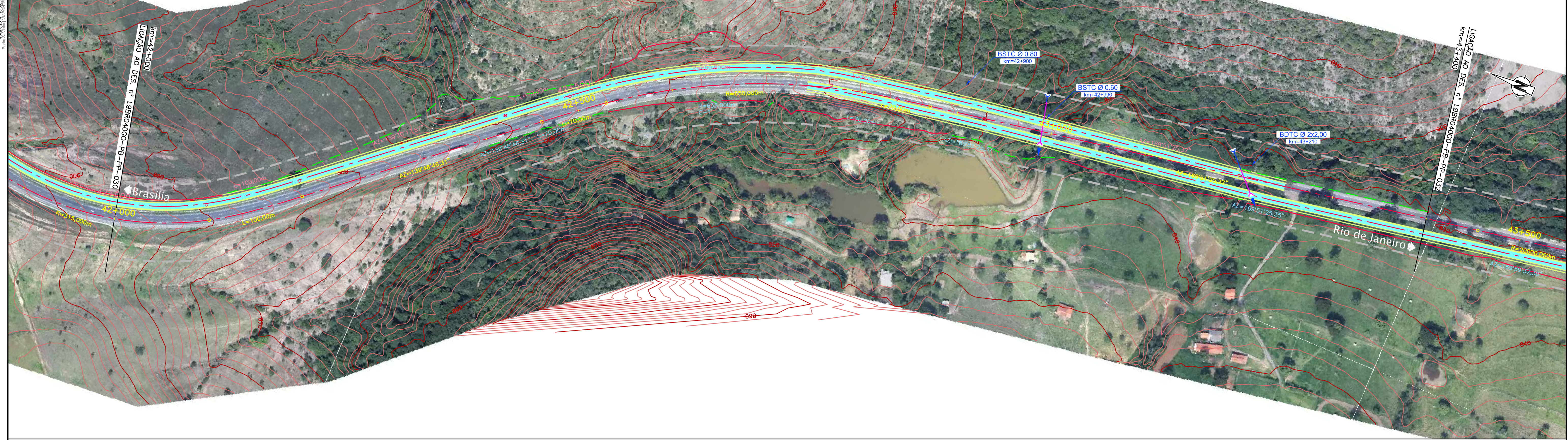

BR 040 DF - GO - MG
 L9BR040GO-PB-PP-032
 km=43+400
 L9BR040GO-PB-PP-032
 km=42+900

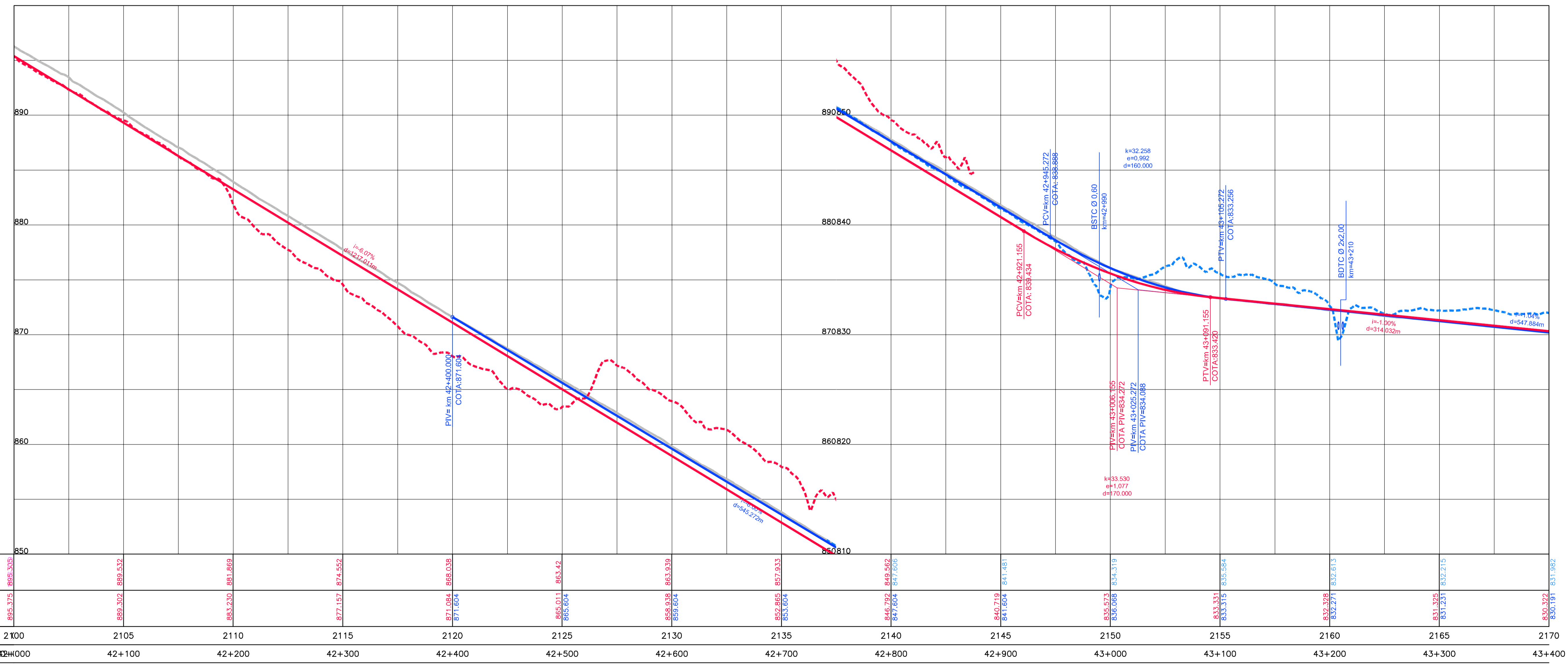

ESTAQUEAMENTO	2100	2105	2110	2115	2120	2125	2130	2135	2140	2145	2150	2155	2160	2165	2170
COTAS TERRENO PISTA NOVA ESQUERDA/DIREITA	895.305	889.532	881.869	874.552	868.038	863.42	859.939	857.933	849.562	841.481	834.319	833.584	832.813	832.215	831.982
COTAS PROJETO PISTA NOVA ESQUERDA/DIREITA	895.375	889.302	883.230	877.157	871.084	865.011	858.938	852.865	846.792	840.719	834.646	833.311	832.277	831.325	830.372
QUILOMETRAGEM	42+000	42+100	42+200	42+300	42+400	42+500	42+600	42+700	42+800	42+900	43+000	43+100	43+200	43+300	43+400



CONCESSIONÁRIA
BR040



Projeto: **BR-040 DF / GO / MG**
TRECHO BRÁSILIA / DF - JUIZ DE FORA / MG

Projeto: Paulo Gomes/João Campos
 Colaborou: Luis Lima/Carlos Martins
 Desenhou: Natácha Rodrigues
 Resp. Téc: Luis Seraphim
 CREA-50.0601479273

Escala: V/H=1:200/2000 (A1)
 V/H=1:400/4000 (A3)

Designação: PROJETO - CONTRATO CLÁUSULA 6.10
TRAÇADO
 PROJETO GEOMÉTRICO
 km 42+000 ao km 43+400

Número: **L9BR040GO-PB-PP-031**
 Rev. **0** N.ºm. Folha: **07** Data: **2014**