

Em cópias deste desenho com formato diferente do A1 atender a escala gráfica

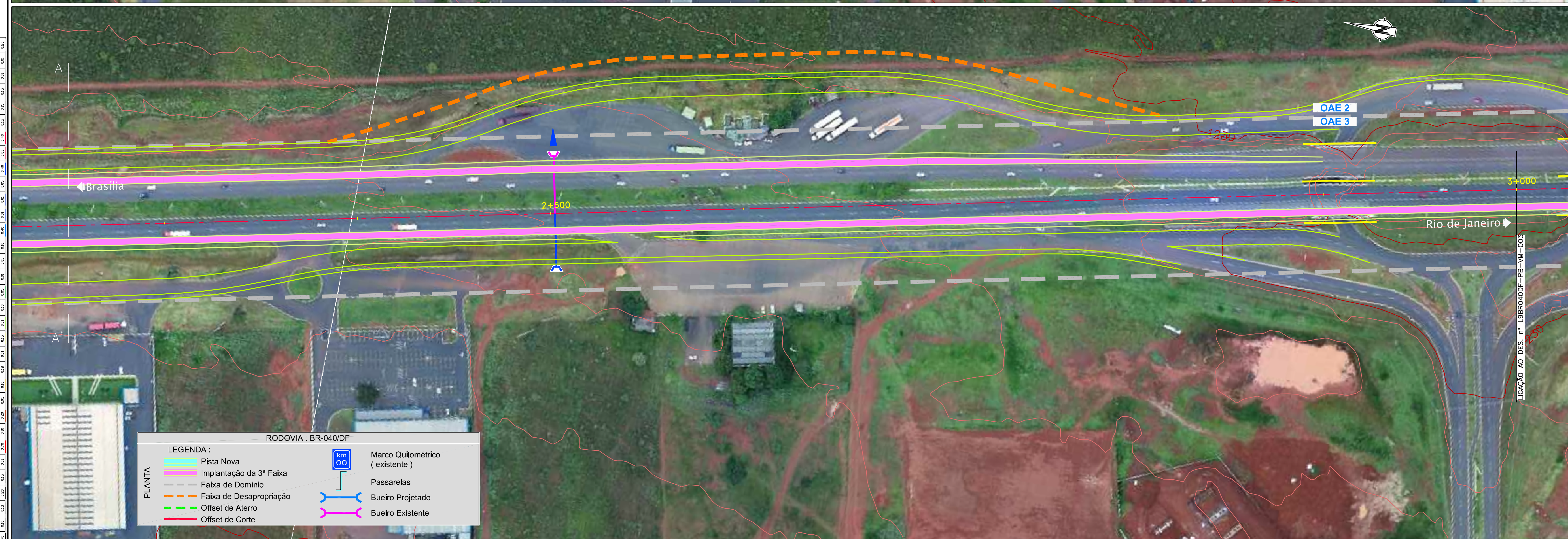
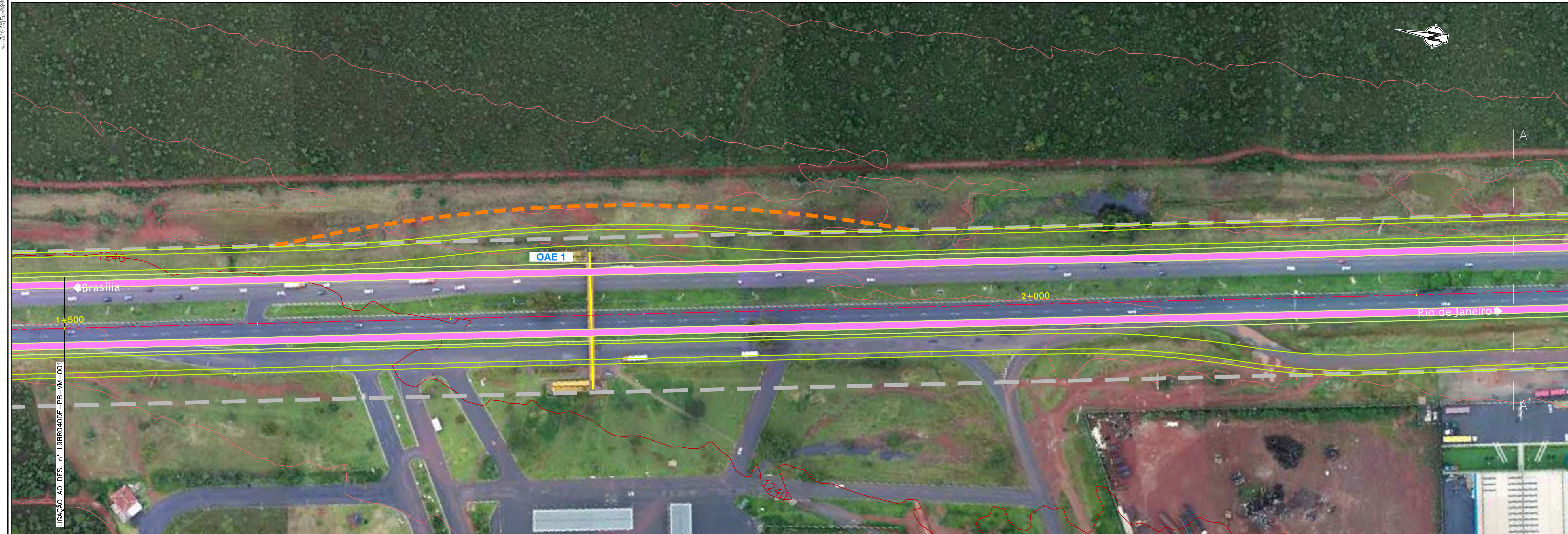

RODOVIA : BR-040/DF

LEGENDA :

PLANTA

- █ Pista Nova
- █ Implantação da 3ª Faixa
- █ Faixa de Domínio
- - - Faixa de Desapropriação
- █ Offset de Aterro
- █ Offset de Corte
- Marco Quilométrico (existente)
- Passarelas
- Bueiro Projetado
- Bueiro Existente



CONCESSIONÁRIA
BR040



Projeto: **BR-040 DF / GO / MG**
TRECHO BRÁSÍLIA / DF - JUÍZ DE FORA / MG

Projeto: Paulo Gomes / João Campos
Colaborou: Miguel Mendes
Desenhou: Natácha Rodrigues
Resp. Téc: Luis Seraphim
CREA-50.0601479273

Elaborou	Data	Descrição

Escala: 1:1000 (A1)
1:2000 (A3)

Designação: PROJETO - CONTRATO CLÁUSULA 6.10
TRAÇADO
VIAS MARGINAIS
FOLHA 2

Número: **L9BR040DF-PB-VM-002**
Rev. 0
Núm. Folha: - / -
Data: 07 / 2014