

Em cópias deste desenho com formato diferente do A1 atender à escala gráfica

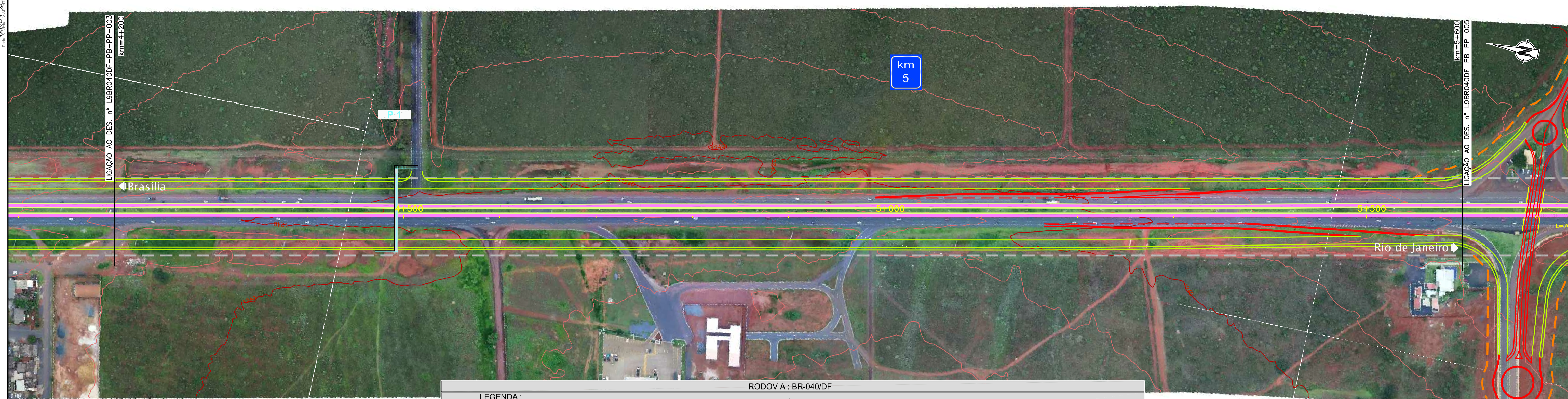

RODOVIA : BR-040/DF

| PLANTA | | PERFIL | |
|--------|--------------------------------|--------|-----------------------------------|
| | Pista Nova | | Pista Existente - Greide |
| | Implantação da 3ª Faixa | | Pista Nova Esquerda - Greide |
| | Faixa de Domínio | | Pista Nova Direita - Greide |
| | Faixa de Desapropriação | | Pista 3ª Faixa Esquerda - Terreno |
| | Offset de Aterro | | Pista Nova Esquerda - Terreno |
| | Offset de Corte | | Pista Nova Direita - Terreno |
| | Marco Quilométrico (existente) | | |
| | Passarelas | | |
| | Bueiro Projetado | | |
| | Bueiro Existente | | |

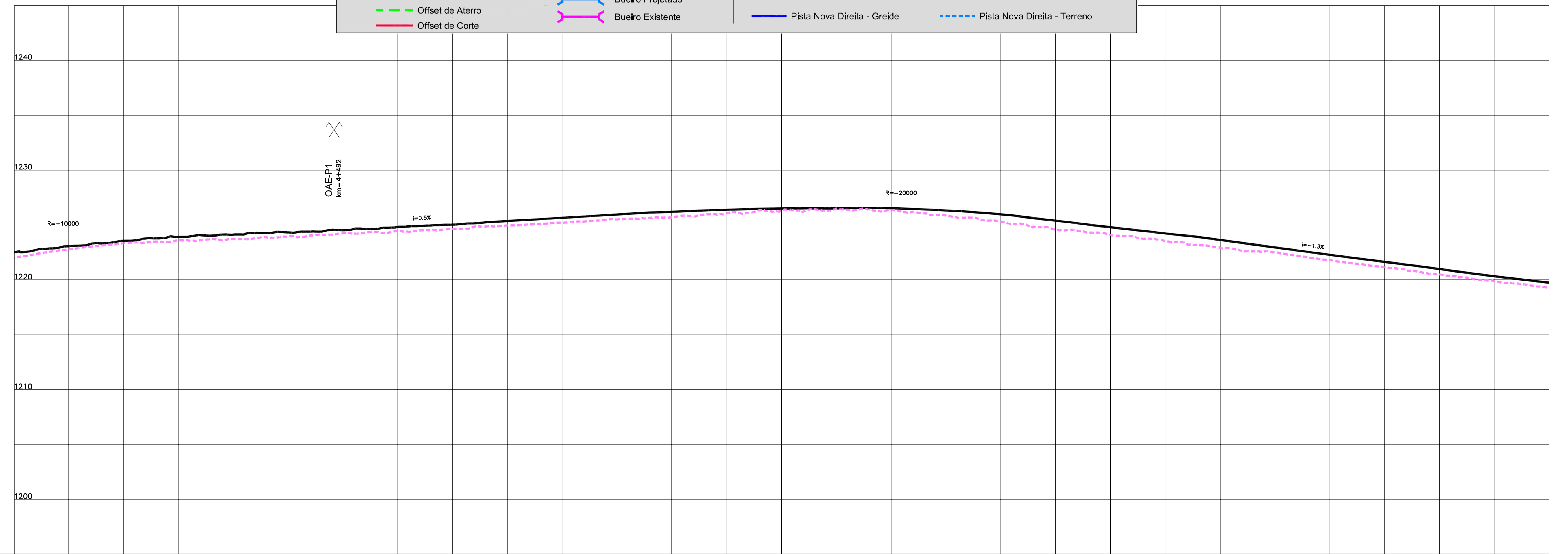

| | | | | | | | | | | | | | | | |
|---|----------|---------|---------|----------|----------|----------|----------|----------|----------|----------|---------|----------|---------|----------|----------|
| COTAS TERRENO PISTA NOVA ESQUERDA/DIREITA | 1225.016 | 1225.34 | 1225.73 | 1224.239 | 1224.651 | 1225.208 | 1225.679 | 1226.309 | 1226.381 | 1225.311 | 1224.08 | 1222.018 | 1221.8 | 1220.602 | 1219.264 |
| COTAS TERRENO PISTA EXISTENTE | 1238.33 | 1239.55 | 1240.10 | 1240.64 | 1241.17 | 1241.71 | 1242.24 | 1242.64 | 1242.55 | 1241.96 | 1240.88 | 1239.58 | 1238.28 | 1236.98 | 1235.69 |
| ESTAQUEAMENTO | 210 | 215 | 220 | 225 | 230 | 235 | 240 | 245 | 250 | 255 | 260 | 265 | 270 | 275 | 280 |
| QUILOMETRAGEM | 4+200 | 4+300 | 4+400 | 4+500 | 4+600 | 4+700 | 4+800 | 4+900 | 5+000 | 5+100 | 5+200 | 5+300 | 5+400 | 5+500 | 5+600 |

Escala: 1:4000