

Em cópias deste desenho com formato diferente do A1 atender a escala gráfica

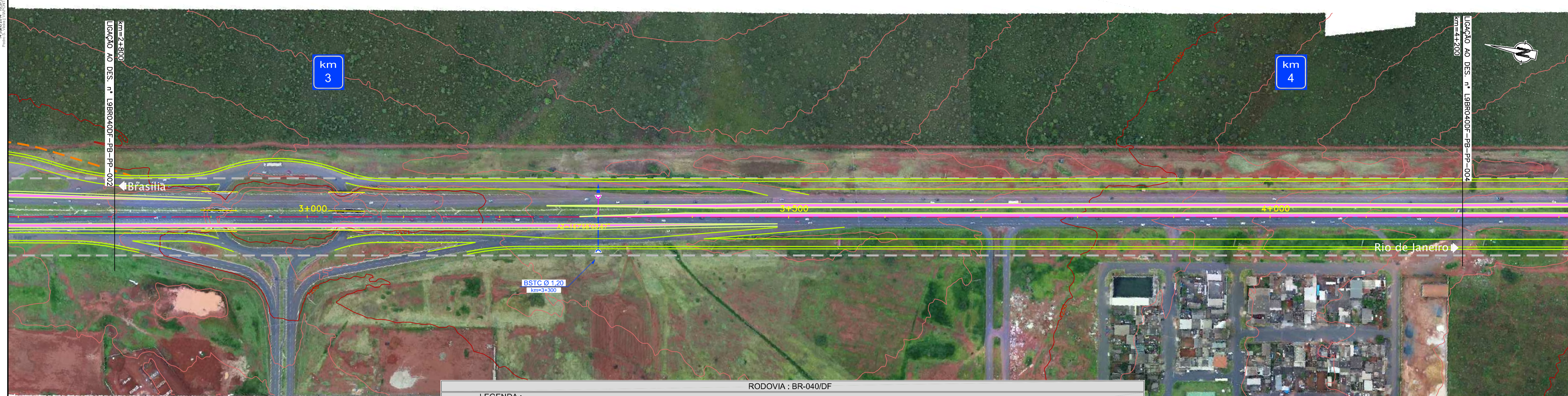

RODOVIA : BR-040/DF

PLANTA		PERFIL	
	Pista Nova		Pista Existente - Greide
	Implantação da 3ª Faixa		Pista Nova Esquerda - Greide
	Faixa de Domínio		Pista Nova Esquerda - Terreno
	Faixa de Desapropriação		Pista Nova Direita - Greide
	Offset de Aterro		Pista Nova Direita - Terreno
	Offset de Corte		Marco Quilométrico (existente)
	Passarelas		Bueiro Projetado
	Bueiro Existente		Bueiro Existente

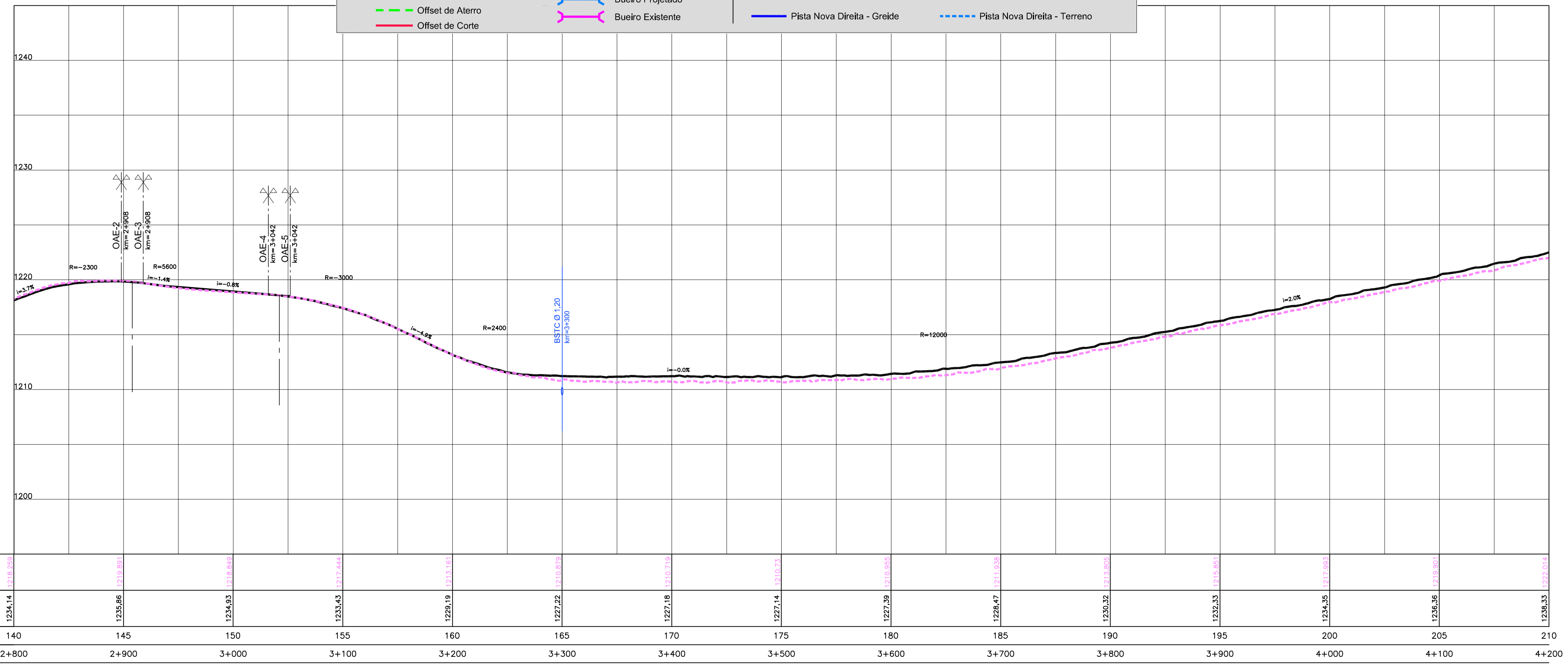

COTAS TERRENO PISTA NOVA ESQUERDA/DIREITA	1215.259	1215.811	1215.849	1217.444	1213.161	1210.879	1210.719	1210.73	1210.955	1211.938	1211.805	1211.861	1217.851	1217.851	1227.014
COTAS TERRENO PISTA EXISTENTE	1234.14	1235.86	1234.93	1233.43	1228.19	1227.22	1227.18	1227.14	1227.39	1228.47	1230.32	1232.33	1234.35	1236.36	1238.33
ESTAQUEAMENTO	140	145	150	155	160	165	170	175	180	185	190	195	200	205	210
QUILOMETRAGEM	2+800	2+900	3+000	3+100	3+200	3+300	3+400	3+500	3+600	3+700	3+800	3+900	4+000	4+100	4+200

Scale bar and color legend for the drawing.



CONCESSIONÁRIA BR040



Projeto: **BR-040 DF / GO / MG**
TRECHO BRASÍLIA / DF - JUIZ DE FORA / MG

Projeto: Paulo Gomes/João Campos
 Colaborou: Paulo Leitão
 Desenhou: Pedro Vieira
 Resp. Têc: Luis Serghini
 CREA-50.0601479273

Escalas:
 V/H=1:200/2000 (A1)
 V/H=1:400/4000 (A3)

Designação: PROJETO - CONTRATO CLÁUSULA 6.10
TRAÇADO
 PROJETO GEOMÉTRICO
 km 2+800 ao km 4+200

Número: **L9BR040DF-PB-PP-003**
 Rev. **0** Ním. Folha: **07** Data: **2014**