

Em cópias deste desenho com formato diferente do A1 atender à escala gráfica.

N:\trabalhos\01021\projeto\01021_001\01021_001\01021_001_001.dwg

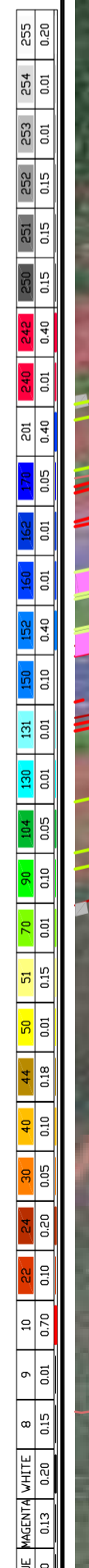

RODOVIA : BR-040/DF	
LEGENDA :	
PLANTA	
	Pista Nova
	Implantação da 3ª Faixa
	Faixa de Domínio
	Faixa de Desapropriação
	Offset de Aterro
	Offset de Corte
	Marco Quilométrico (existente)
	Passarelas
	Bueiro Projetado
	Bueiro Existente

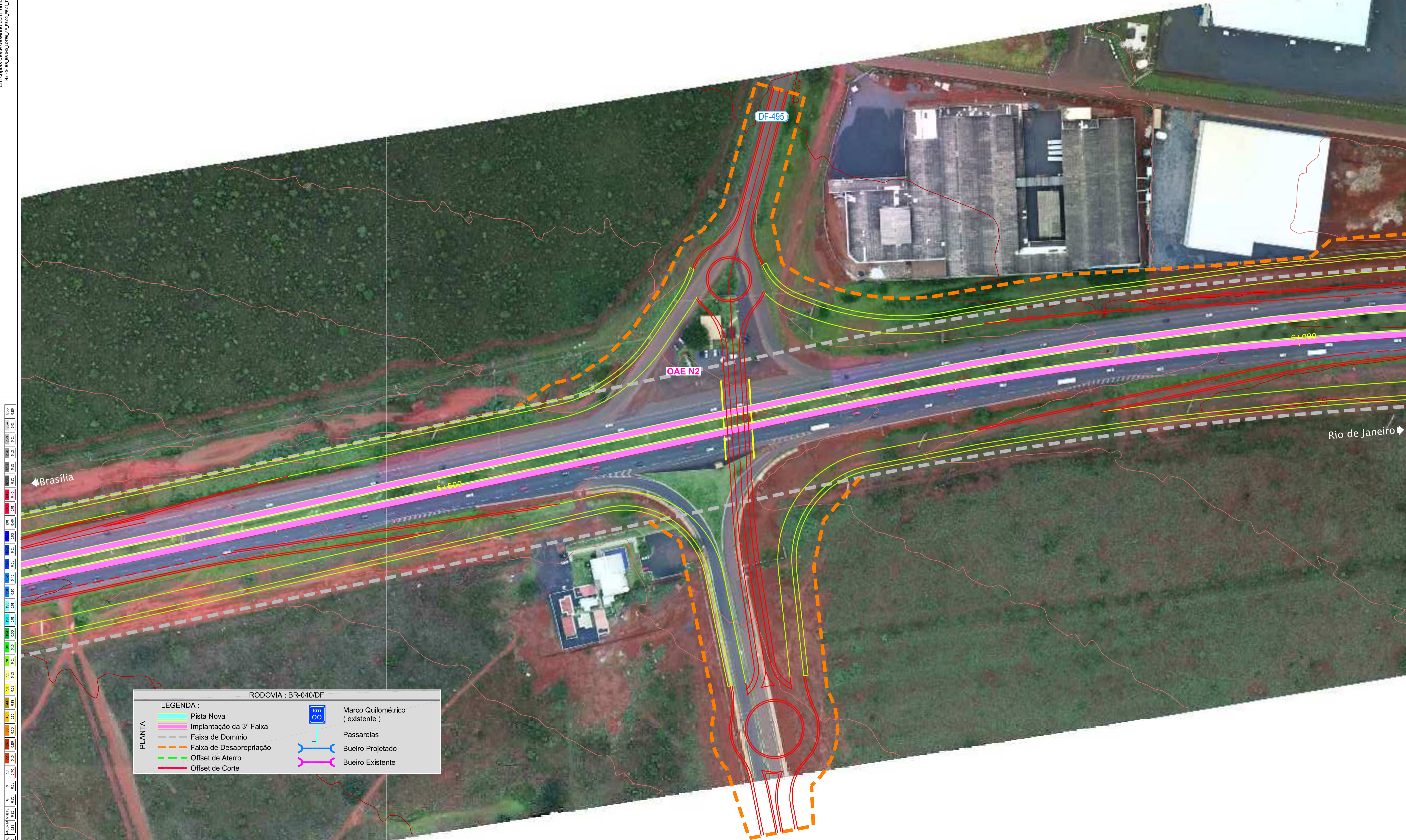
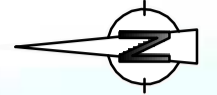

CONCESSIONÁRIA
BR040



Projeto: **BR-040 DF / GO / MG**
TRECHO BRASÍLIA / DF - JUIZ DE FORA / MG

Projeto: Paulo Gomes / João Campos
Colaborou: Sônia Patrício / Paulo Leitão
Desenhou: Pedro Vieira
Resp. Téc: Luis Seraphim
CREA-50:0601479273

Elaborou	Data	Descrição

Escala: 1:1000 (A1)
1:2000 (A3)

Designação: PROJETO - CONTRATO CLÁUSULA 6.10
TRAÇADO
DISPOSITIVOS - PROJETO ESQUEMÁTICO
KM 5,6 - OAE N2

Número:	L9BR040DF-PB-DI-002
Rev. 0	Núm. Folha: - / - Data: 07 / 2014