

RODOVIA : BR-040/MG

LEGENDA :			
	Pista Nova		Marco Quilométrico (existente)
	Implantação da 3ª Faixa		Passarelas
	Faixa de Domínio		Bueiro Projetado
	Faixa de Desapropriação		Bueiro Existente
	Offset de Aterro		
	Offset de Corte		

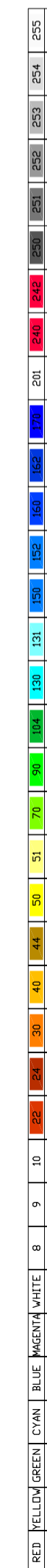

CONCESSIONÁRIA  
BR040



Projeto:

**BR-040 DF / GO / MG**  
TRECHO BRASÍLIA / DF - JUIZ DE FORA / MG

Projeto: Paulo Gomes/João Campos  
Colaborou: Luis Lima/Carlos Martins  
Desenhou: Natácha Rodrigues  
Resp. Téc: Luis Seraphim  
CREA-50.0601479273

Descrição	Elaborou	Data

Escalas:

Designação: PROJECTO - CONTRATO CLÁUSULA 6.10  
**TRAÇADO**  
ORTOFOTO - PLANTA  
km=711+000,000 ao km=721+500,000

Número:  
**L9BR040MG-PB-PF-061**  
Rev. 0  
Núm. Folha: -  
Data: 07/2014